



JAMES LISBOA
LEILOEIRO OFICIAL

LEILÃO DE ARTE

São Paulo, 17 e 18 de Abril de 2018

LEILÃO DE ARTE

17 e 18 de Abril de 2018





LEILÃO DE ARTE

São Paulo, 17 e 18 de Abril de 2018

■ LEILÃO DIA 17 DE ABRIL ÀS 21H

Rua Dr. Melo Alves, 397 - Cerqueira Cesar
CEP: 01417-010 - São Paulo - SP
(serviço de manobrista no local)

Para participar online faça já o seu cadastro através do nosso site www.leilaodearte.com

É necessária a aprovação prévia do seu cadastro até 24h antes do leilão.

LANCES PRÉVIOS

Por telefone ou e-mail
lisboa@leilaodearte.com

LANCES POR TELEFONE

Cadastro prévio até as 18h do dia do Leilão
Tel (11) 3061-3155
(11) 3578-5919

No dia do pregão as obras serão apresentadas somente por projeção, a apreciação física das mesmas poderá ser feita durante a exposição.

Não é de responsabilidade do Leiloeiro qualquer problema referente à falha de sistema, cadastro, manutenção de conexão com internet, ou outros relacionados, que por ventura venham a ocorrer no momento da licitação e que impeçam o USUÁRIO do sistema online de participar do leilão.

EXPOSIÇÃO

09 à 16 de Abril das 10h às 19h
17 de Abril das 10h às 17h
Rua Dr. Melo Alves, 397 - Cerqueira Cesar
Tel.: 11 3578-5919 | 3061-3155

■ LEILÃO DIA 18 DE ABRIL ÀS 20H



TELEFONE E ONLINE

Para participar online faça já o seu cadastro através do nosso site www.leilaodearte.com

É necessária a aprovação prévia do seu cadastro até 24h antes do leilão.

O pregão acontecerá por telefone e na plataforma online a partir das 20h, após o início do leilão cada lote terá um intervalo de 30 segundos para outro arrematante cobrir o lance, consecutivamente. Após o término desse intervalo o lote será encerrado.

www.leilaodearte.com 

 @jameslisboaarte
 /jameslisboaleiloes

ÍNDICE

PRIMEIRO DIA
Abraham Palatnik..... 101, 102
Agostinho Batista de Freitas 39, 40, 41, 42
Aldemir Martins 29, 30, 31, 32
Aldo Bonadei 44, 45, 46, 118, 119
Alex Vallauri 143
Alexandre Mazza 139
Alfredo Volpi 99
Almeida Júnior 126
Amilcar de Castro 137
Ana Maria Tavares 140
Anita Malfatti 122
Anna Bella Geiger 141
Antonio Bandeira 105
Antonio Dias..... 100, 148
Antonio Gomide 2, 3, 48
Antonio Peticov 136
Arcangelo Ianelli 77, 98
Arthur Piza 5
Artur Barrio 95
Ascânio MMM 134, 135
Beatriz Milhazes 109
Bruno Giorgi..... 131, 132, 133
Burle Marx..... 103, 104
Candido Portinari 86, 87, 88, 89
Carybé 123, 124, 125
Claudio Tozzi 17, 18, 19, 20
Clóvis Graciano 52, 53
Courtney Smith 13
Daniel Senise 63, 149, 150
Danilo Di Prete 147
Dario Mecatti 49
Delson Uchoa 142
Di Cavalcanti 4, 81, 120, 121
Eduardo Sued 79, 80
Emmanuel Mane-katz 54
Enrico Bianco 55
Fábio Miguez 146
Farnese de Andrade 130
Flavio de Carvalho 91, 92
Flavio Shiró 145
Frans Krajcberg 114, 128, 129
Gonçalo Ivo 74
Henri Nicolas Vinet 127
Hilal Sami Hilal 76
Ivald Granato 14
João Câmara 51
José Antônio da Silva 33, 34, 35, 36, 37, 38
José Leonilson 93, 94, 113
José Pancetti 117
José Roberto Aguilar 15, 16
Leda Catunda 10, 11, 12
Los Carpinteros 108
Luiz Paulo Baravelli 21, 22
Luiz Sacilotto 106
Lula Cardoso Ayres 23, 24, 25, 26
Manabu Mabe... 66, 67, 68, 69, 70, 71, 72, 73, 116
Maria Auxiliadora da Silva 50
Maurício Nogueira Lima 144
Milton Dacosta 96
Mira Schendel 115
Nelson Leirner 8, 9, 138
Niobe Xandó 75
Niura Bellavinha 7
Octávio Araújo 60
Orlando Teruz 57, 58, 59

Oscar Pereira da Silva 27
Pablo Picasso 85
Paulo Pasta 78
Pedro Weingärtner 47
Samson Flexor 43
Sandra Cinto 107
Sérgio Ferro 61, 62
Siron Franco 56
Tarsila do Amaral 82, 83, 84
Tomie Ohtake 6, 97
Victor Brecheret 1, 28
Vik Muniz 111, 112
Wega Nery 64, 65
Wesley Duke Lee 90, 110

SEGUNDO DIA
Ado Malagoli 181
Adriana Banfi Passarelli 300, 301
Alberto Nicolau 226
Aldemir Martins 152, 153, 154, 155, 194, 195, 196, 216, 294
Aldo Bonadei 223, 224
Alex Flemming 314
Alex Vallauri 248, 249, 250
Alfredo Rizzotti 230
Ana Sario 245
Antonio Gomide 315
Antonio Peticov 165, 238, 239
Antonio Poteiro 286
Archimedes Dutra 231
Arthur Piza 157
Augusto Rodrigues 306
Camille Kachami 298
Carlos Araújo 240, 241, 242
Carlos Páez Vilaró 283, 284
Carlos Scliar 211, 212, 213, 214, 215
Carybé 290, 291
Celso Orsini 243
Cícero Dias 156
Chen Kong Fang 217, 218
Claudio Tozzi 164, 237
Clóvis Graciano 176, 204, 205, 206, 207, 208
Danilo Di Prete 327
Dora Longo Bahia 167
Fábio Miguez 282
Felipe Senatore 271
Fernando Correia 278
Flavio Lafraia 323
Flavio Samelo 255
Florianio Teixeira 331
Francisco Rebolo 177, 228
Fulvio Pennacchi 180, 199, 200, 201, 202, 203, 209
Galileo Emendabili 292
Genaro de Carvalho 247
Glauco Pinto de Moraes 325
Glauco Rodrigues 289
Gregório Gruber 225
Gustavo Rosa 173, 174
Ingres Speltri 320
Inimá de Paula 266
Ivan Mariotti 322
Ivan Serpa 178, 179
Jacop Gossett 267
Joan Ponç 246
João Câmara 166

João Castilho 258
Johann Moritz Rugendas 172
John Graz 319
Jorge Mori 190, 191, 192, 193
José Antônio da Silva 302, 303, 305
José Maria Dias da Cruz 280
José Pancetti 304
José Roberto Aguilar 175
Juarez Machado 236
Kazuo Wakabayashi 158, 159, 160, 161
Lauro Roberto 321
Leda Catunda 163
Luiz Tripolli 256, 257
Macaparana 277
Manabu Mabe 229, 232, 275, 276
Manoel Santiago 197
Marc Chagall 168
Marcelo Grassmann 308, 309, 310, 311
Marcos Coelho Benjamim 295, 296
Maria Leontina 263, 264, 265
Mario Cravo 293, 338
Mario Cravo Júnior 339, 340
Mario Zanini 198
Martins de Porangaba 326
Marysia Portinari 270
Maurício Nogueira Lima 285
Miguel Rio Branco 259
Moussia Pinto Alves 234
Nati Canto 262
Nilda Neves 287, 288
Noemia Mourão 307
Norberto Nicola 274
Olney Kruse 299
Orlando Teruz 210, 318
Oswaldo Goeldi 170, 171
Patrícia Osses 324
Paulo Rossi Osir 188
Paulo Valle Junior 189
Pedro Weingärtner 233
Ramón Cáceres 279
Raymundo Colares 328
Regina Silveira 253, 254
Roberto Magalhães 219, 220, 221
Rosario Moreno 330
Rubens Gerchman 235, 312
Salvador Dalí 169
Santa Rosa 222
Sepp Baendereck 227
Sérgio Fingermann 251
Sergio Sister 281
Sergio Telles 184, 185, 186, 187
Shirley Paes Leme 335
Siron Franco 313
Sonya Grassmann 329
Tamaki 332
Thiago Tebet 316, 317
Thomaz Farkas 260, 261
Thomaz Ianelli 333, 334, 336, 337
Tikashi Fukushima 272, 273
Tomas Espina 252
Tomie Ohtake 162
Tulio Pinto 244
Tuneu 268, 269
Victor Brecheret 297
William Hogarth 182, 183



1 VICTOR BRECHERET
Três Graças
30 x 20 cm
nanquim sobre papel
c.1948/49



2 ANTONIO GOMIDE
Nú Feminino
46 x 29 cm
grafite sobre papel
ass. inf. dir.



3 ANTONIO GOMIDE
Duas Figuras
35 x 51 cm
aquarela sobre papel / ass. inf. dir. / 1939



4 DI CAVALCANTI
Carnaval
34 x 24 cm
nanquim sobre papel
ass. inf. dir.
1964



5 ARTHUR PIZA
T 357
9 x 5 x 3,5 cm
arame galvanizado,
zinco, acrílica e madeira
ass. no verso



6 TOMIE OHTAKE
Sem Título
13 x 14 x 9 cm
escultura em metal monocromado
Exemplar nº 36\100.



7 NIURA BELLAVINHA
Pratos para a Arte - Edição XVI
42 x 36 cm
pratos em cerâmica
ass. no verso
2013



8 NELSON LEIRNER
SOTHEBY'S (Mickey e Minnie)
21 x 27 cm
catálogo montado em caixa de acrílico
ass. inf. dir.
2011
Exemplar nº 18/20.

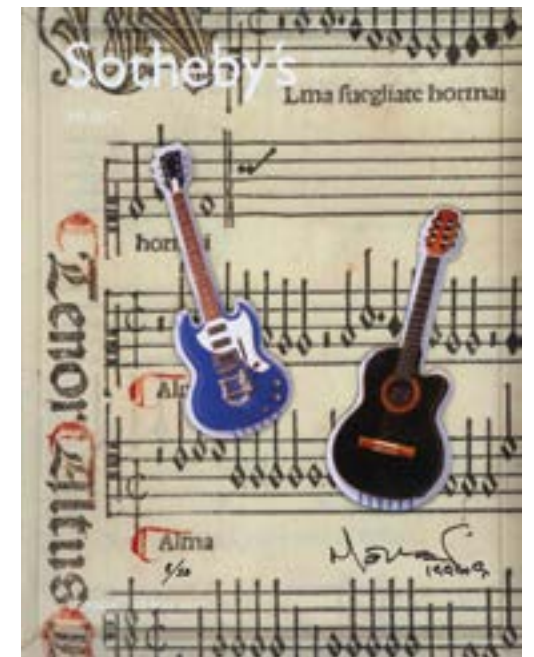

9 NELSON LEIRNER
SOTHEBY'S (Guitarra e violão)
27 x 21 cm
catálogo montado em caixa de acrílico
ass. inf. dir.
2008
Exemplar nº 8/30.



10 LEDA CATUNDA
7 Partes
31 x 46 cm
acrílica sobre
tela recortada e
argolas
ass. no verso
1997



12 LEDA CATUNDA
Renda
38 x 38 cm
rendas costuradas e coladas sobre
papel cartão pintado de preto
ass. no verso / 1996



13 COURTNEY SMITH
Sem Título
31 x 29 cm
tecido de algodão e renda
1996



11 LEDA CATUNDA
Laguinho
50 x 50 cm
técnica mista
sobre tecido
ass. no verso
2013



14 IVALD GRANATO
O Entregador Chinês
140 x 100 cm
óleo sobre tela
ass. no verso
1986

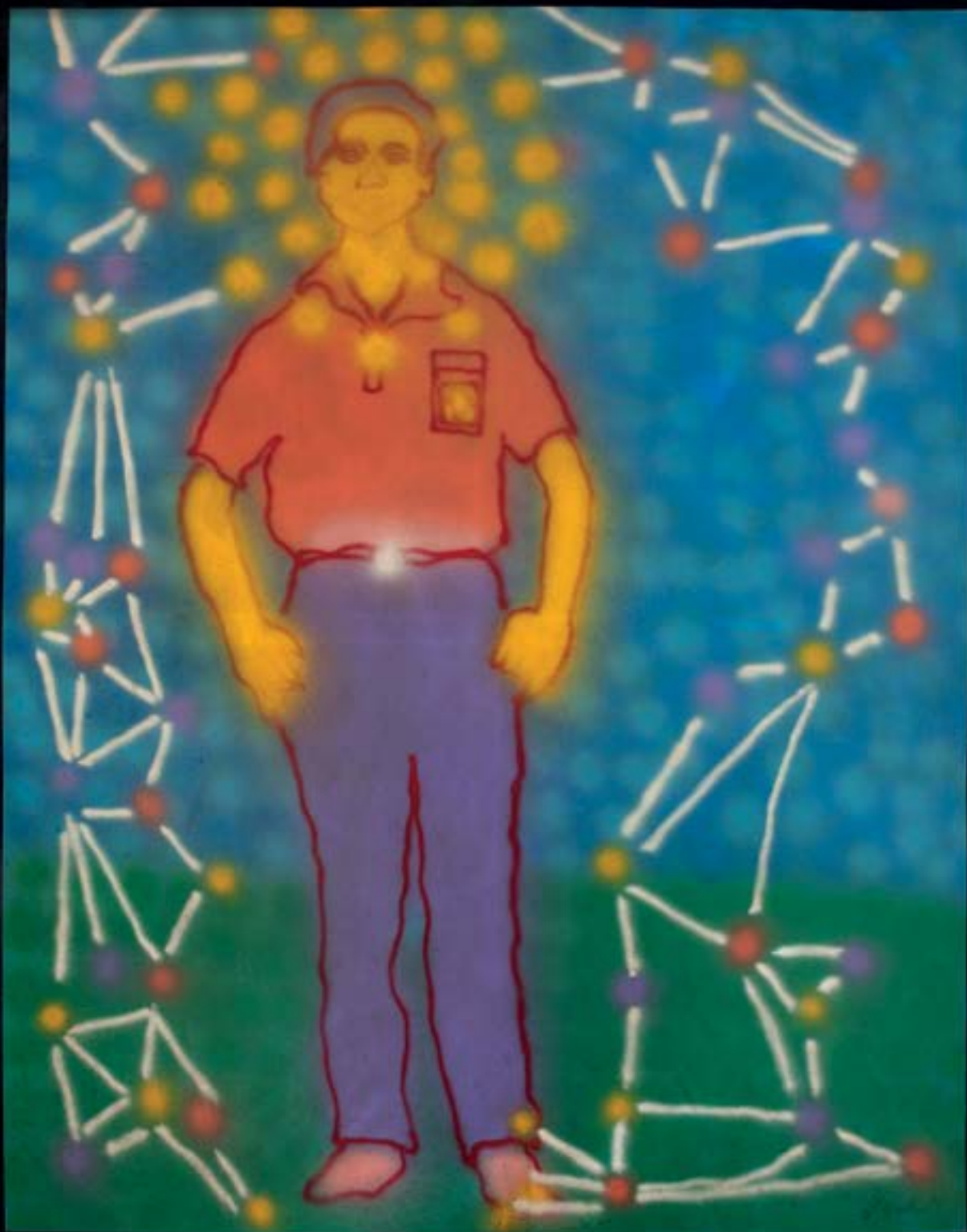

15 JOSÉ ROBERTO AGUILAR
Sem Título
 200 x 160 cm
 acrílica sobre tela
 ass. inf. dir.
 1976



16 JOSÉ ROBERTO AGUILAR
Sem Título
 200 x 160 cm
 acrílica sobre tela
 ass. inf. dir.
 1976



17 CLAUDIO TOZZI
Sem Título
59 x 80 cm
acrílica sobre tela colada em madeira
ass. no verso
1991



18 CLAUDIO TOZZI
Varal (Fragmento)
52 x 64 cm
acrílica sobre tela colada em madeira
ass. no verso
1990
Participou da 21ª Bienal de
São Paulo, 1991.



19 CLAUDIO TOZZI
Varal (Fragmento)
51 x 66 cm
acrílica sobre tela colada em madeira
ass. no verso
1990
Participou da 21ª Bienal de
São Paulo, 1991.



20 CLAUDIO TOZZI
Varal (Fragmento)
61 x 62 cm
acrílica sobre tela colada em madeira
ass. no verso
1990
Participou da 21ª Bienal de
São Paulo, 1991.

21 LUIZ PAULO BARAVELLI
Sem Título
185 x 130 cm
técnica mista sobre tela
ass. no verso
1984



22 LUIZ PAULO BARAVELLI
Banhista
126 x 210 cm
óleo sobre tela
ass. no verso





23 LULA CARDOSO AYRES
Roda
92 x 60 cm
óleo sobre tela
ass. inf. dir.
1969



24 LULA CARDOSO AYRES
Roda
100 x 64 cm
óleo sobre tela
ass. inf. dir.



25 LULA CARDOSO AYRES
Duas Figuras
60 x 100 cm
óleo sobre tela
ass. inf. dir.
1969



26 LULA CARDOSO AYRES
Sem Título
100 x 80 cm
óleo sobre tela
ass. inf. dir.
1966

(26)



(27)

27 OSCAR PEREIRA DA SILVA
Mulher com Abatjour
103 x 63 cm
óleo sobre tela
ass. inf. esq.
Etiqueta da exposição "Oscar Pereira da Silva - a pintura como missão", na Pinacoteca do Estado de São Paulo, 2006.



(28)

28 VICTOR BRECHERET
Cristo
30 x 20cm
nanquim sobre papel
c. 1949/50



(29)



(30)



(31)

29 ALDEMIR MARTINS
Cangaceiro
22 x 16 cm
acrílica sobre tela
ass. inf. dir.
1972

30 ALDEMIR MARTINS
Cangaceiro
60 x 40 cm
acrílica sobre tela
ass. inf. dir.
1972

31 ALDEMIR MARTINS
Galo
80 x 60 cm
acrílica sobre tela
ass. inferior
1968

32 ALDEMIR MARTINS
Galo
58 x 40 cm
técnica mista sobre papel
ass. inf. esq.
1954

33 JOSÉ ANTÔNIO DA SILVA
Autorretrato
70 x 40 cm
óleo sobre tela
ass. direita
1989

34 JOSÉ ANTÔNIO DA SILVA
Autorretrato
70 x 40 cm
óleo sobre tela
ass. inf. dir.
1989



(32)



(33)



(34)



35 JOSÉ ANTÔNIO DA SILVA
Bois no Algodão
60 x 100 cm
óleo sobre tela
ass. inf. esq.
1982

36 JOSÉ ANTÔNIO DA SILVA
Chuva
70 x 100 cm
óleo sobre tela
ass. inf. centro
1980



37 JOSÉ ANTÔNIO DA SILVA
Charrete
44 x 61 cm
óleo sobre tela
ass. inf. esq.
1972

38 JOSÉ ANTÔNIO DA SILVA
Domingo
50 x 70 cm
óleo sobre tela
ass. inf. dir.
1979



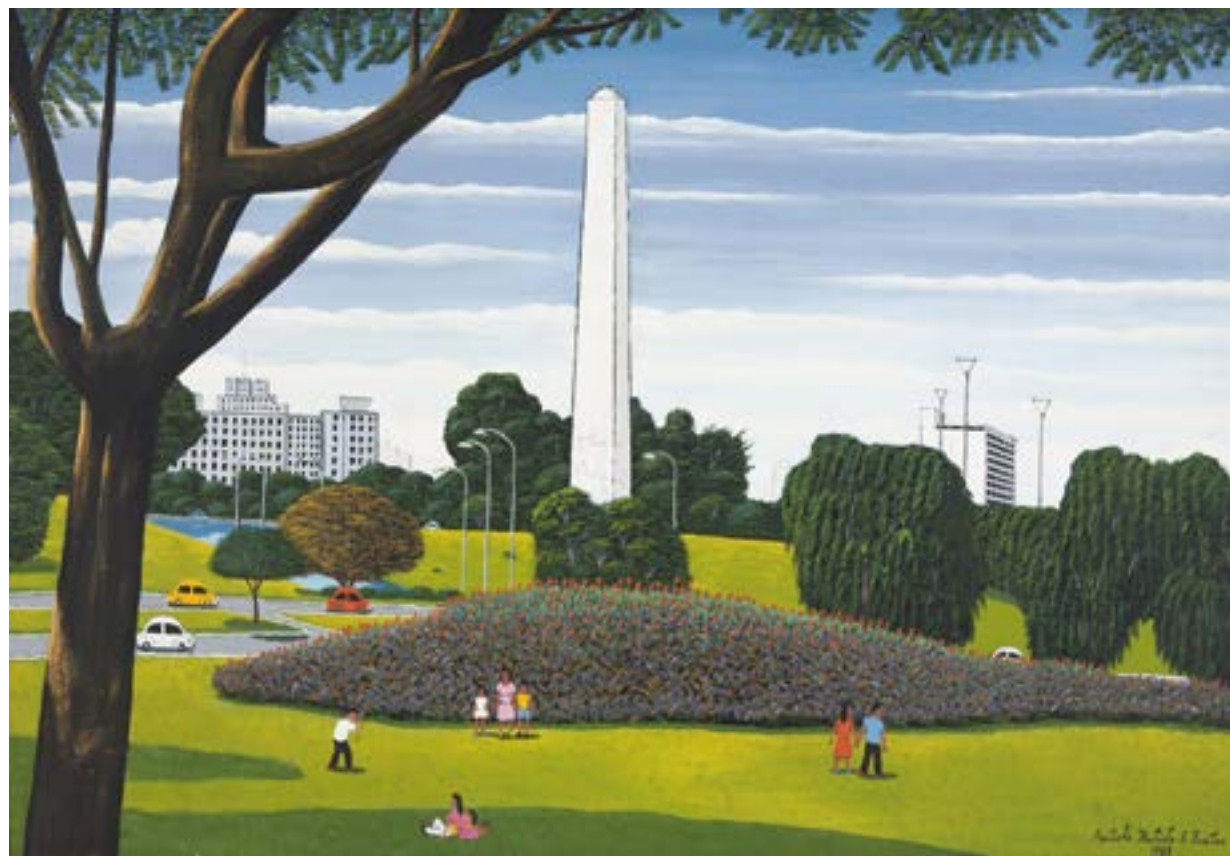

39 AGOSTINHO BATISTA DE FREITAS
Obelisco de São Paulo
 70 x 98 cm
 óleo sobre tela
 ass. inf. dir.
 1983

40 AGOSTINHO BATISTA DE FREITAS
Praça Roosevelt
 70 x 100 cm
 óleo sobre tela
 ass. inf. dir.
 1989



41 AGOSTINHO BATISTA DE FREITAS
Bar Restaurante Familiar
 65 x 50 cm
 óleo sobre tela
 ass. inf. esq.
 1969

42 AGOSTINHO BATISTA DE FREITAS
Missa de Sábado à Noite
 72 x 54 cm
 óleo sobre tela
 ass. inf. esq.
 1970





43 SAMSON FLEXOR
Nº 6 Paysage
37 x 45 cm
óleo sobre cartão
ass. inf. dir.
1952



44 ALDO BONADEI
Paisagem
41 x 34 cm
óleo sobre tela
ass. inf. esq.
1973



45 ALDO BONADEI
Casario com Paisagem
30 x 40 cm
óleo sobre madeira
ass. inf. esq.
1972



46 ALDO BONADEI
Vaso de Flor
49 x 33 cm
óleo sobre cartão
ass. inf. esq.
1967



47 PEDRO WEINGÄRTNER
Fontaine Chez le Palais
 50 x 35 cm
 óleo sobre madeira
 ass. inf. esq.
 1889



48 ANTONIO GOMIDE
Santa Ceia
 50 x 70 cm
 óleo sobre tela
 ass. inf. esq.
 1947



49 DARIO MECATTI
Santa Ceia
 50 x 160 cm
 óleo sobre madeira
 ass. inf. dir.



50 MARIA AUXILIADORA DA SILVA
Festa
33 x 53 cm
óleo sobre placa
ass. inf. dr.



51 JOÃO CÂMARA
Nanara
136 x 90 cm
óleo sobre madeira
ass. inf. esq.
2014



52 CLÓVIS GRACIANO
Mulher com Pássaro na Mão
65 x 50 cm
óleo sobre tela
ass. inf. esq.
1974



53 CLÓVIS GRACIANO
Família
92 x 73 cm
óleo sobre tela
ass. inf. esq.
1949





54 EMMANUEL MANE-KATZ
Duas Figuras
46 x 36 cm
monotipia sobre placa



55 ENRICO BIANCO
Madona
90 x 70 cm
óleo sobre placa
ass. inf. dir.
1996



57 ORLANDO TERUZ
Circo
65 x 81 cm
óleo sobre tela
ass. inf. dir.
1966



56 SIRON FRANCO
Sem Título
40 x 40 cm
óleo sobre tela
ass. inf. dir.



58 ORLANDO TERUZ
Pulando Carniça
38 x 46 cm
óleo sobre tela
ass. inf. dir.
1966



59 ORLANDO TERUZ
Crianças no Morro
100 x 81 cm
óleo sobre tela
ass. inf. dir.
1972

60 OCTÁVIO ARAÚJO
Natureza Silenciosa - Com Flautas e Ectoplasma
50 x 65 cm
óleo sobre tela colada sobre madeira
ass. inf. dir.
1992

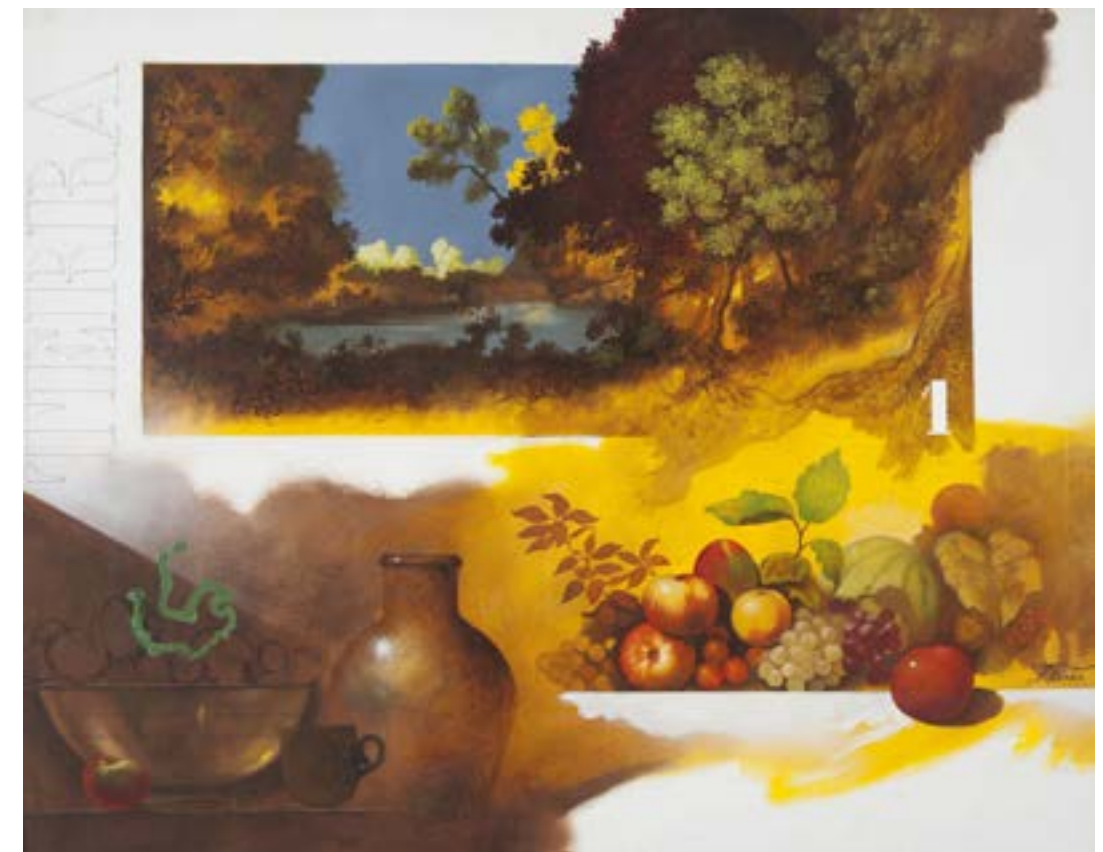

61 SÉRGIO FERRO
Os Quatro Elementos - A Terra
80 x 100 cm
óleo e acrílica sobre tela
ass. inf. dir.
2003

62 SÉRGIO FERRO
Les Elements - Le Feu
80 x 100 cm
óleo e acrílica sobre tela
ass. direita
2003





63 DANIEL SENISE
Sem Título
 150 x 120 cm
 óleo sobre tela
 ass. no verso
 1985



66 MANABU MABE
Flor do Outono
 100 x 127 cm
 óleo sobre tela
 ass. inf. dir.
 1986
 Registrado no Projeto Mabe.



64 WEGA NERY
Mar ou Distância?
 50 x 70 cm
 óleo sobre tela
 ass. inf. esq.
 1990



65 WEGA NERY
Sem Título
 80 x 100 cm
 óleo sobre tela
 ass. inf. dir.
 1969



67 MANABU MABE
Sem Título
 50 x 50 cm
 óleo sobre tela
 ass. inf. esq.
 1981
 Registrado no
 Projeto Mabe.



68 MANABU MABE
Sem Título
 100 x 100 cm
 óleo sobre tela
 ass. inf. dir.
 1967
 Registrado no Projeto Mabe.



69 MANABU MABE
Sem Título
 51 x 51 cm
 óleo sobre tela
 ass. inf. esq.
 1974
 Registrado no Projeto Mabe nº 2359.



70 MANABU MABE
Som da Terra
 38 x 46 cm
 acrílica e óleo sobre tela
 ass. no verso
 1990
 Registrado no Projeto Mabe.

71 MANABU MABE
Natsu No Kazê nº 02
 45 x 53 cm
 óleo sobre tela
 ass. inf. esq.
 1989
 Registrado no Projeto Mabe nº 2334.



72 MANABU MABE
Sem Título
 51 x 51 cm
 óleo sobre tela
 ass. inf. dir.
 1991
 Registrado no Projeto Mabe nº 2332.



73 MANABU MABE
Omoide No Hi
 45 x 53 cm
 óleo sobre tela
 ass. inf. esq.
 1990
 Registrado no Projeto Mabe nº 2333.



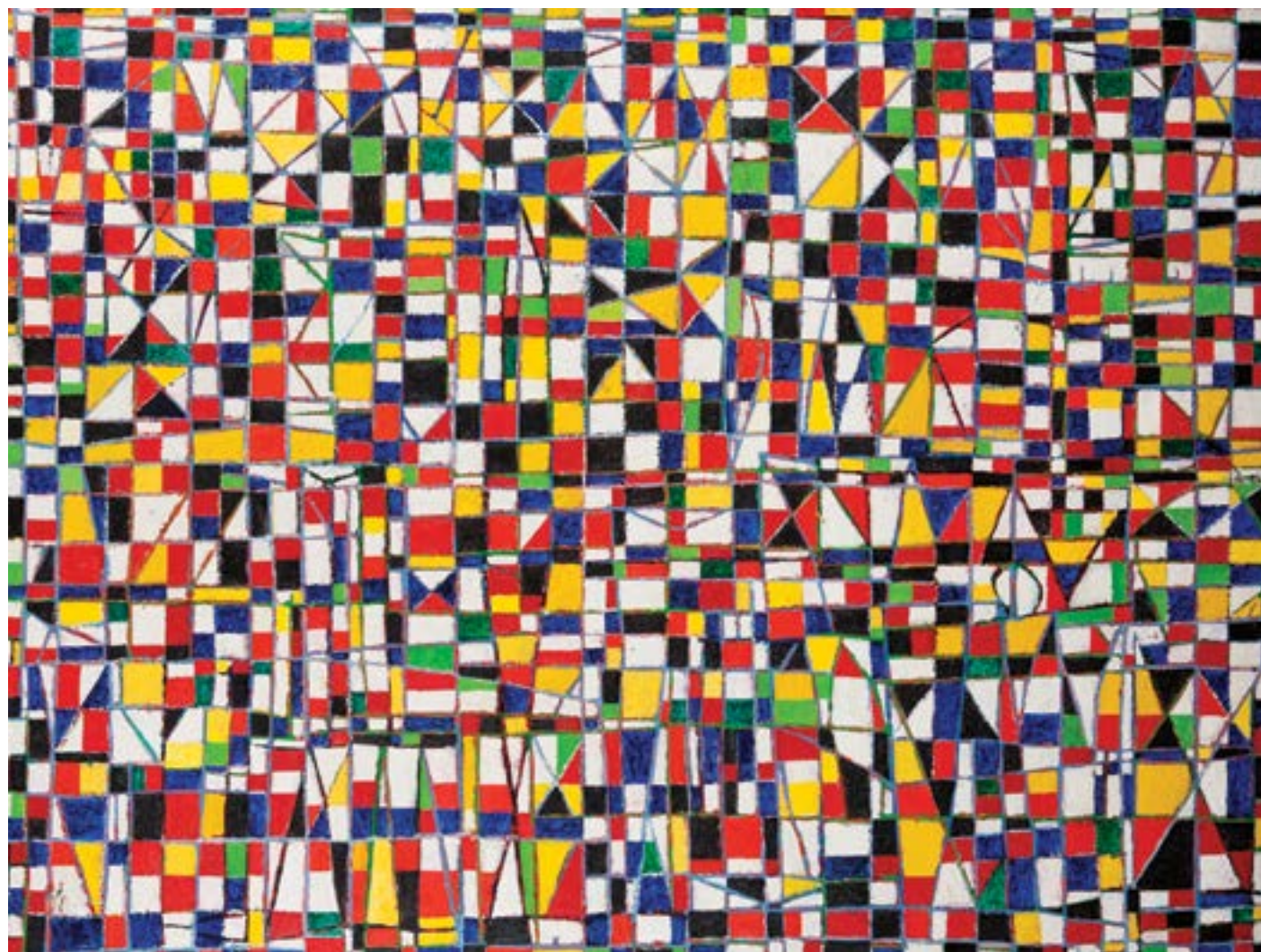

74 GONÇALO IVO
Pano da Costa
 97 x 130 cm
 óleo sobre tela
 ass. no verso
 2002



75 NIOBE XANDÓ
Máscara XIII
 80 x 115 cm
 óleo sobre tela
 ass. no verso
 Etiqueta da Bienal de São Paulo. Reproduzido no
 livro "Niobe Xandó, a arte de subverter a ordem
 das coisas", Antonio Carlos Abdalla, Pinacoteca
 do Estado de São Paulo, 2007, na pág. 73.



Niobe Xandó

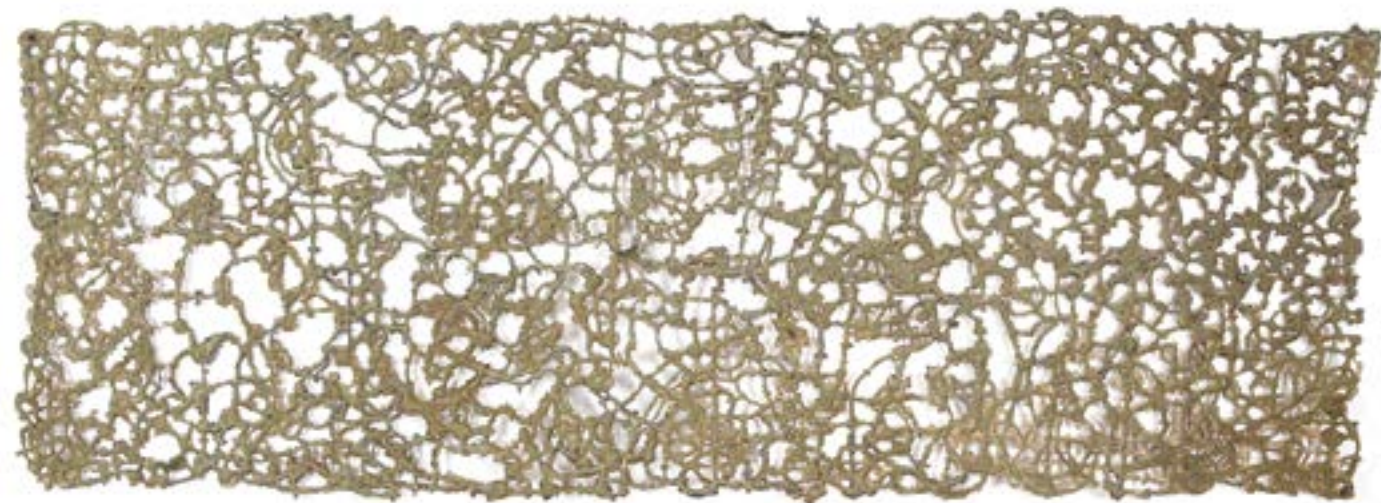

76 HILAL SAMI HILAL
Sem Título
100 x 300 cm
tecido de algodão e pigmento



77 ARCANGELO IANELLI
Jacarandá
100 x 80 cm
óleo sobre tela
ass. inf. esq.
1971



78 PAULO PASTA
Sem Título
130 x 170 cm
óleo sobre tela
ass. no verso
1997

79 EDUARDO SUED
Sem título
58 x 64 cm
óleo sobre tela
ass. no verso
1998



80 EDUARDO SUED
Sem Título
130 x 145 cm
óleo sobre tela
ass. no verso
1974





81 DI CAVALCANTI
Mulher Tocando Tambor
 30 x 24 cm
 serigrafia com intervenção à guache
 ass. inf. dir.
 Exemplar nº 70/100.

82 TARSILA DO AMARAL
O Pescador
 39 x 46 cm
 talho-doce sobre papel
 ass. inf. dir.
 1970
 Exemplar P.A. Registrado no
 Raisonné da Artista, Vol. III, sob
 o código Gdoc022, na pág. 152.

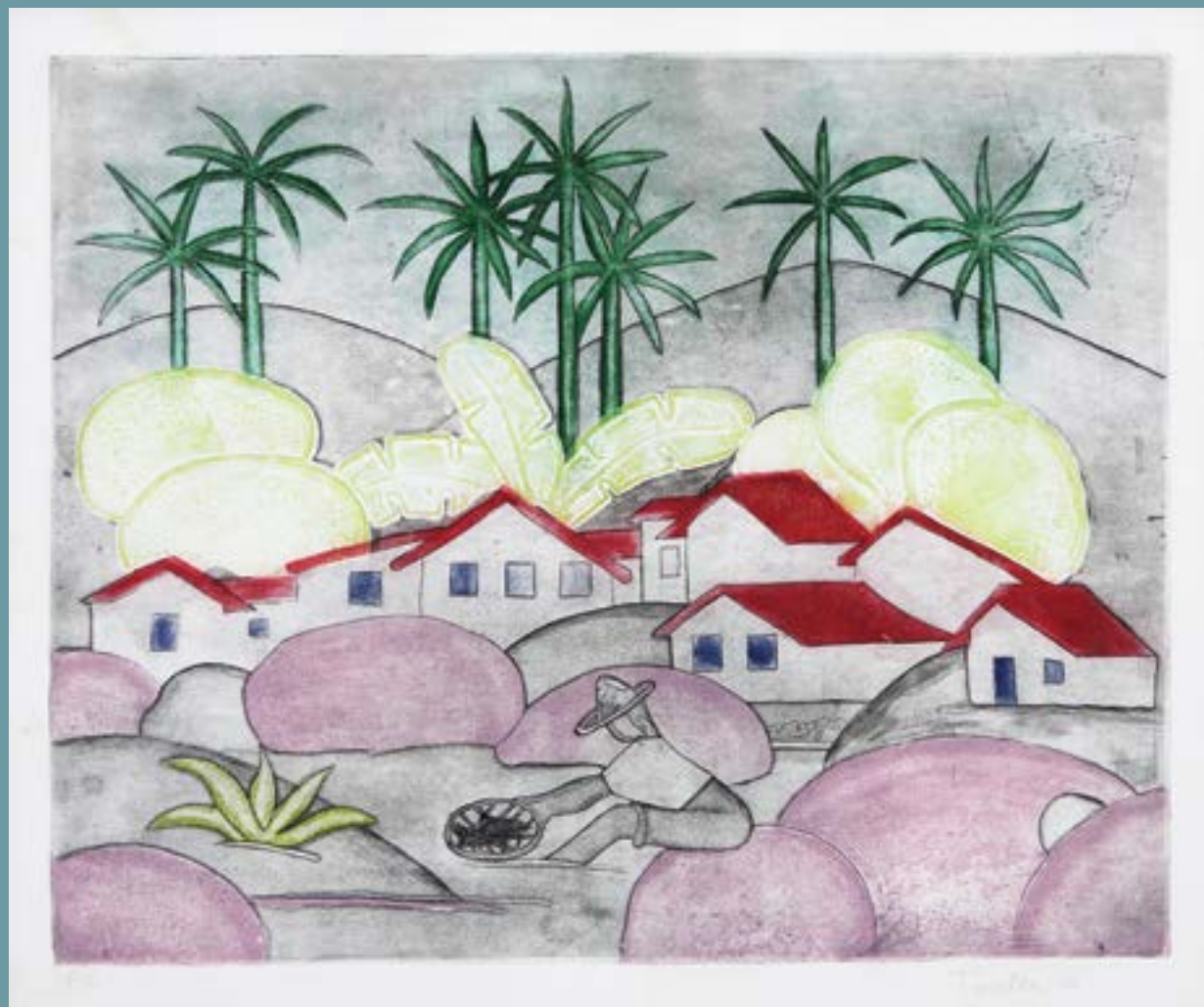

83 TARSILA DO AMARAL
Paisagem Antropofágica
 20 x 24 cm
 litografia sobre papel
 ass. inf. dir.
 Exemplar nº 6/30. Reproduzido no "Raisonné Tarsila do Amaral", volume
 III do, na pág. 144, sob o registro DGdoc003. Reproduzido no livro "Tarsila,
 sua obra e seu tempo" de Aracy Amaral, volume II, 1975, na pág. 148.



84 TARSILA DO AMARAL
Sem Título
 23 x 30 cm
 nanquim sobre papel
 ass. inf. dir.
 Ex-coleção Maurício Azriel Prist.



85 PABLO PICASSO
O Pintor e sua Modelo
 33 x 45 cm
 litografia sobre papel
 ass. inf. dir.
 1963
 Exemplar nº 20/50.



86 CANDIDO PORTINARI
Cabeça de Homem
 18 x 14 cm
 gravura a água-forte sobre papel
 ass. inf. dir.
 1946
 Exemplar H.C. Reproduzido no
 Raisonné do artista no vol. III, na
 pág. 159. Registro 2499 [FCO 855].



87 CANDIDO PORTINARI
Espantalho
 38 x 29 cm
 gravura em metal sobre papel
 ass. inf. dir.
 1949
 Exemplar nº 60/100. Reproduzido
 no Raisonné, vol. III, na p. 279,
 sob o registro nº 2825 FCO [848].



88 CANDIDO PORTINARI
Estudo para Água Forte
 22 x 18 cm
 grafite sobre papel
 ass. inf. esq.
 1959
 Registrado no Projeto Portinari
 sob nº 1511 FCO [5847].



89 CANDIDO PORTINARI
Menina
 98 x 42 cm
 crayon sobre papel
 déc. 1930
 Reproduzido no Raisonné do Artista, Vol. IV - à
 p. 284, sob o registro nº 462, FCO [3333]. No
 verso inscrição de Maria Portinari "Desenho
 original de Candido Portinari pintado em 1932
 aproximadamente, Maria Victoria Portinari".

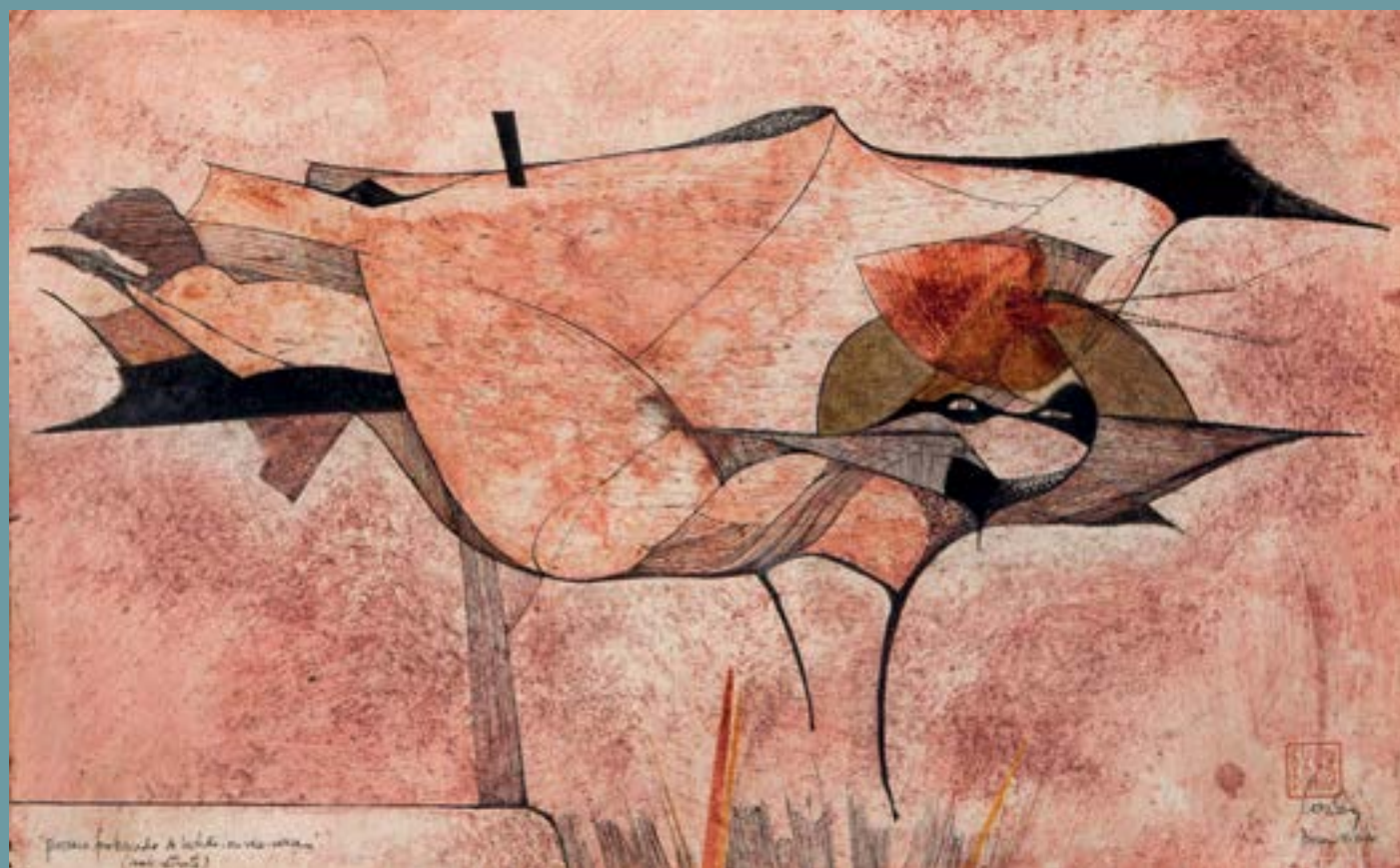

90 WESLEY DUKE LEE
Pássaro Fantasiado
 26 x 42 cm
 técnica mista sobre papel
 ass. inf. dir.
 1960



91 FLAVIO DE CARVALHO
Duas Mulheres
 70 x 50 cm
 nanquim sobre papel
 ass. sup. dir.
 1971



92 FLAVIO DE CARVALHO
Índio
 52 x 60 cm
 aquarela sobre papel
 ass. sup. dir.
 1952
 Catalogado no livro "O Brasil da terra encantada à aldeia global", pág.200.
 Exposição "Palácio Itamaraty" - 20 de outubro à 04 de dezembro de 2005 -
 Brasília - DF. Participou da exposição "Sob um céu tropical", James Lisboa
 Escritório de Arte, 2009, reproduzido no livro da mostra na pág. 80.

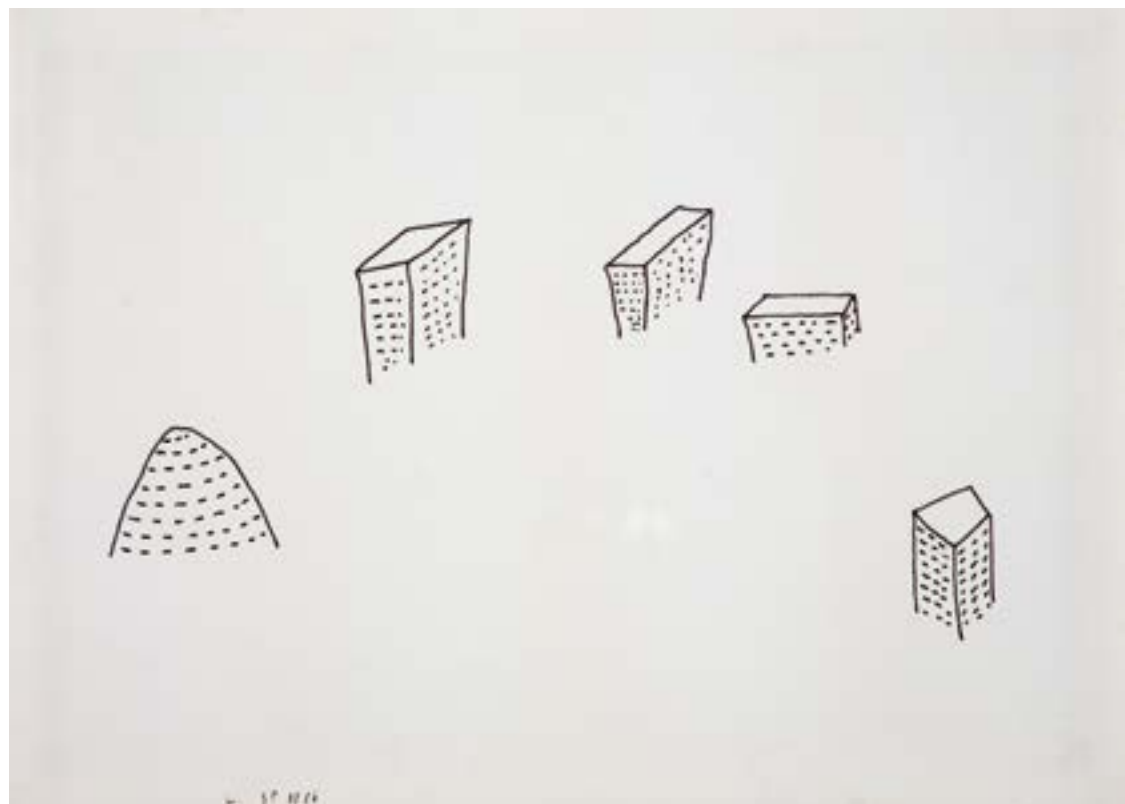

93 JOSÉ LEONILSON
Sem Título
 24 x 33 cm
 caneta permanente sobre papel
 ass. inf. esq.
 1986
 Registrado no Projeto Leonilson
 sob nº PL.0308.0/00.

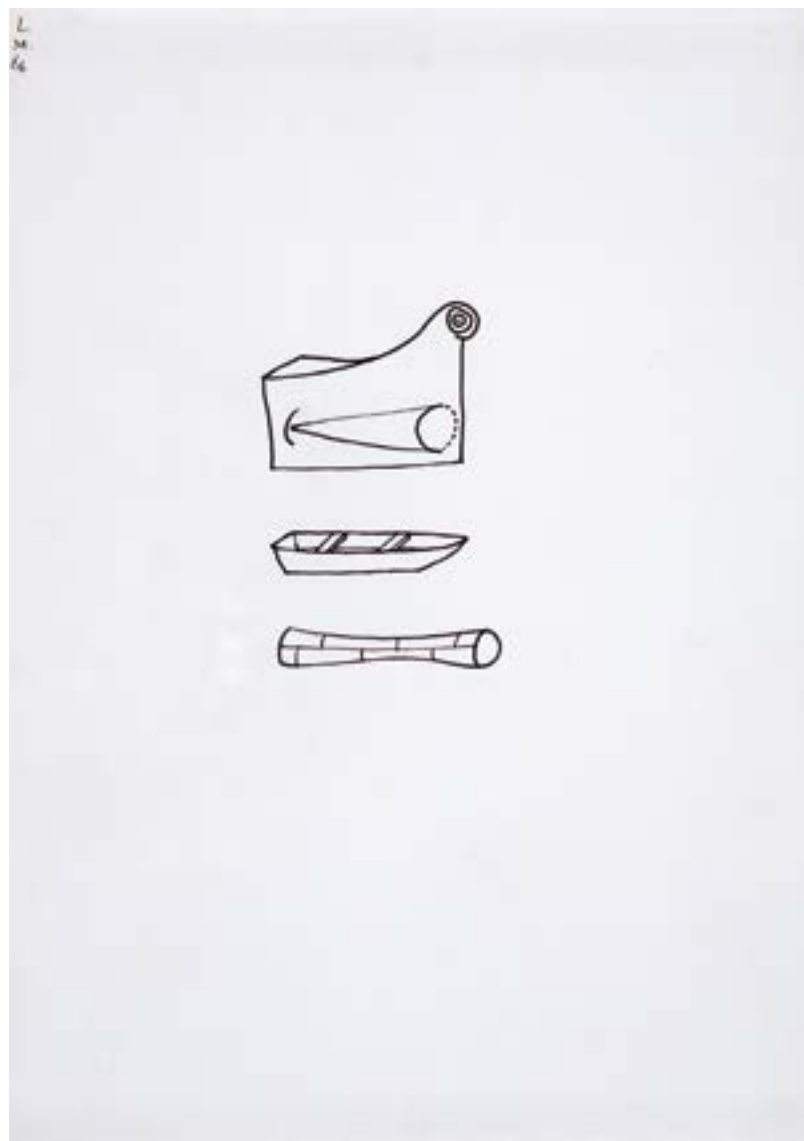

94 JOSÉ LEONILSON
Sem Título
 33 x 24 cm
 caneta permanente sobre papel
 ass. sup. esq.
 1986
 Registrado no Projeto Leonilson
 sob nº PL.0314.0/00.

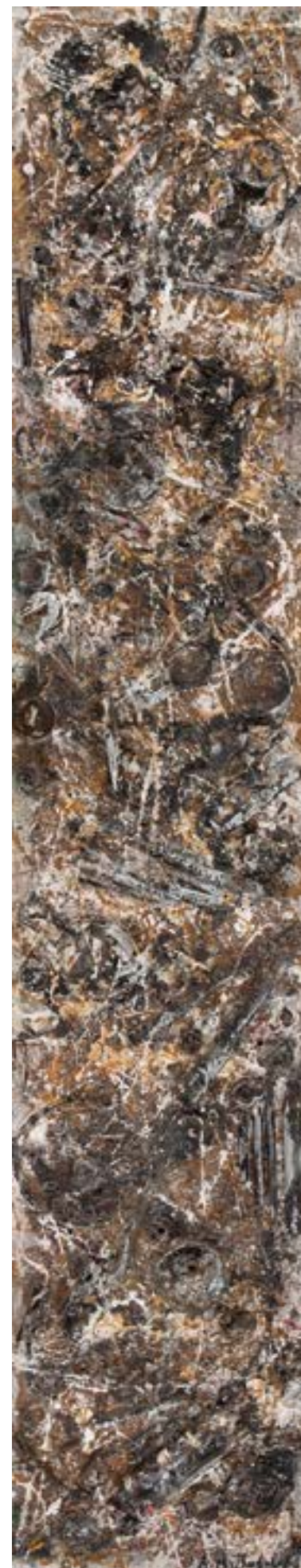

95 ARTUR BARRIO
Sem Título
 140 x 26 cm
 tinta e colagem sobre madeira
 ass. inf. dir.



96 MILTON DACOSTA
Vênus Grávida
 54 x 37 cm
 óleo sobre tela
 ass. inf. dir.
 1980



97 TOMIE OHTAKE
Sem Título
 100 x 100 cm
 óleo sobre tela
 ass. inf. dir.
 1986
 Registrado no Instituto Tomie Ohtake sob o nº P 86 42.



98 ARCANGELO IANELLI
Sem Título
 145 x 180 cm
 óleo sobre tela
 ass. inf. dir.
 2002
 Registrado sob o Tombo nº VOST 242.



99 ALFREDO VOLPI
Bandeirinhas
 33 x 24 cm
 têmpera sobre tela
 ass. no verso
 déc. 1970
 Reproduzido no Raisonné do Artista na pág. 434, sob registro ACOAV
 2167, edição comemorativa do centenário da 1ª pintura, 2015.

100 ANTONIO DIAS
Sem Título
 32 x 32 cm
 óleo sobre tela colado em placa
 ass. no verso
 1973



101 ABRAHAM PALATNIK
Sem Título
 64 x 48 cm
 óleo sobre madeira
 ass. no verso
 1963



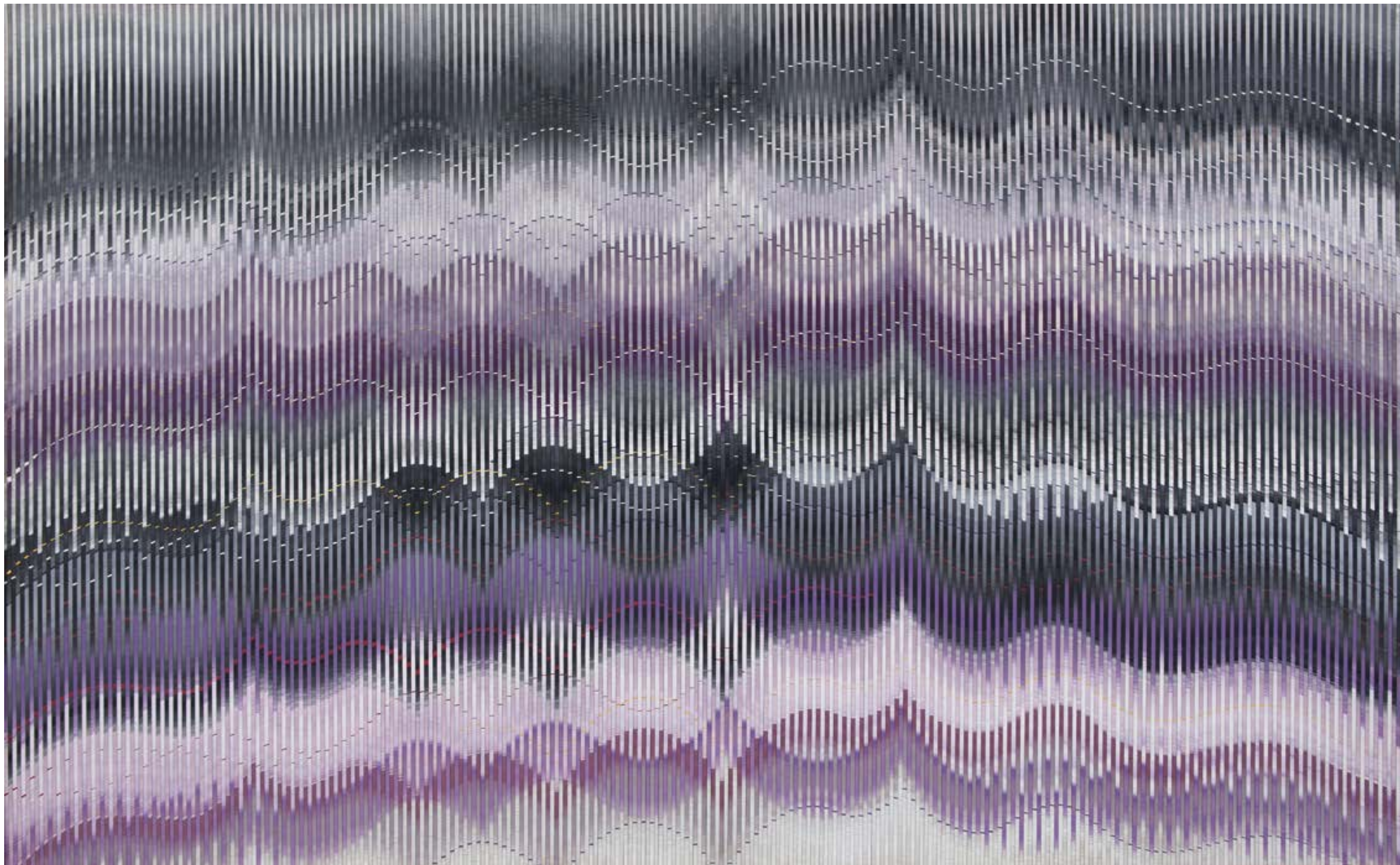

102 ABRAHAM PALATNIK
W-654 / 106 x 170 cm / acrílica sobre madeira / ass. no verso / 2014



103 BURLE MARX
Sem Título
 125 x 155 cm
 óleo sobre tela
 ass. inf. dir.
 1980



104 BURLE MARX
Sem Título
 155 x 175 cm
 paineaux
 ass. inf. dir.
 1992



105 ANTONIO BANDEIRA
Noite
 46 x 54 cm
 óleo sobre tela
 ass. inf. dir.
 1962
 Etiqueta da Bienal de São Paulo.

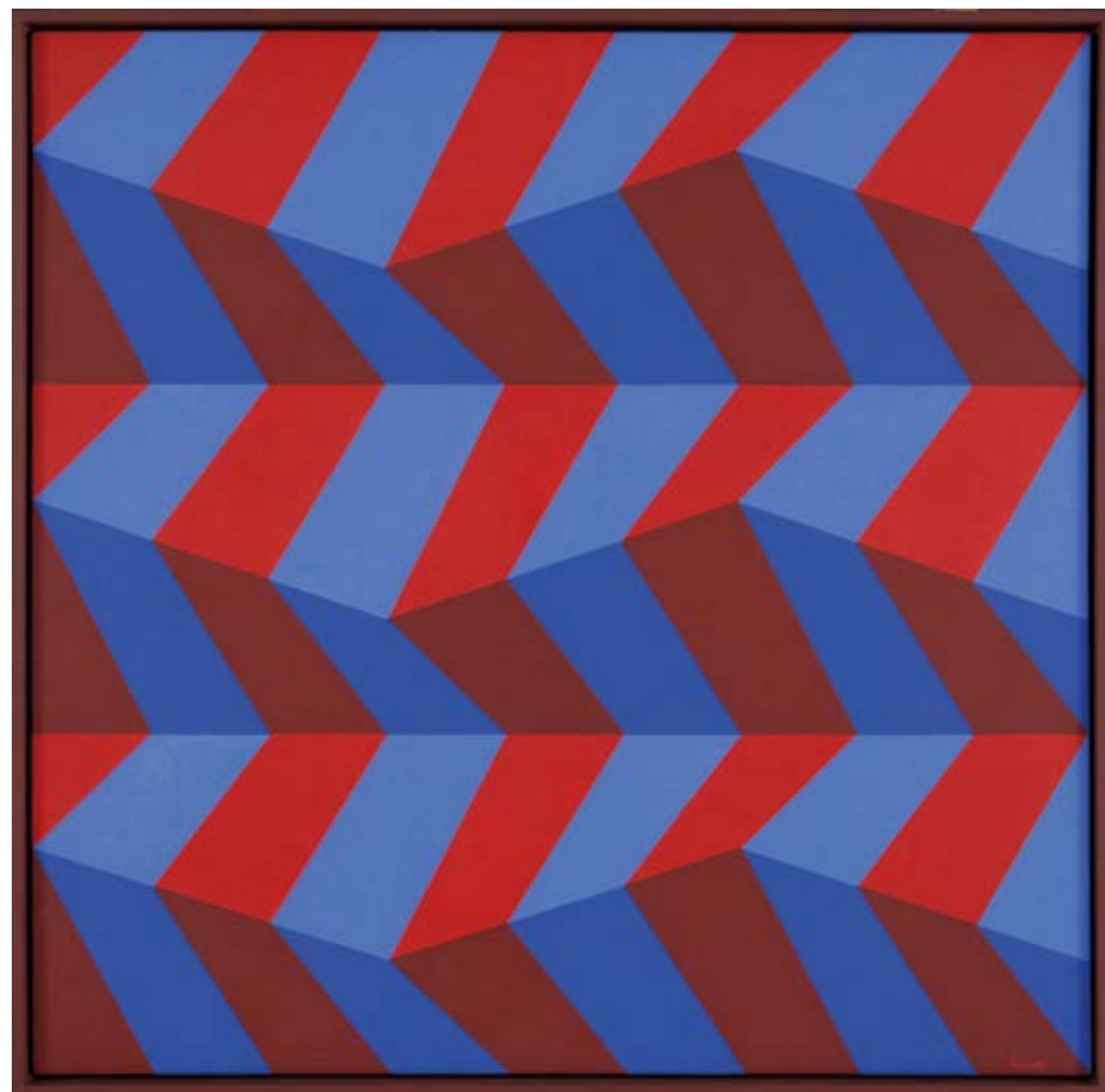

106 LUIZ SACILOTTO
C 9767
 90 x 90 cm
 acrílica sobre tela
 ass. inf. dir.
 1997



107 SANDRA CINTO
Paz e Amor
 60 x 60 cm
 acrílica e caneta permanente
 sobre tela
 ass. no verso
 2011

108 LOS CARPINTEROS
Trash Shopping Cart
(Version Grande)
 79 x 107 cm
 aquarela sobre papel
 ass. inf. dir.
 2007

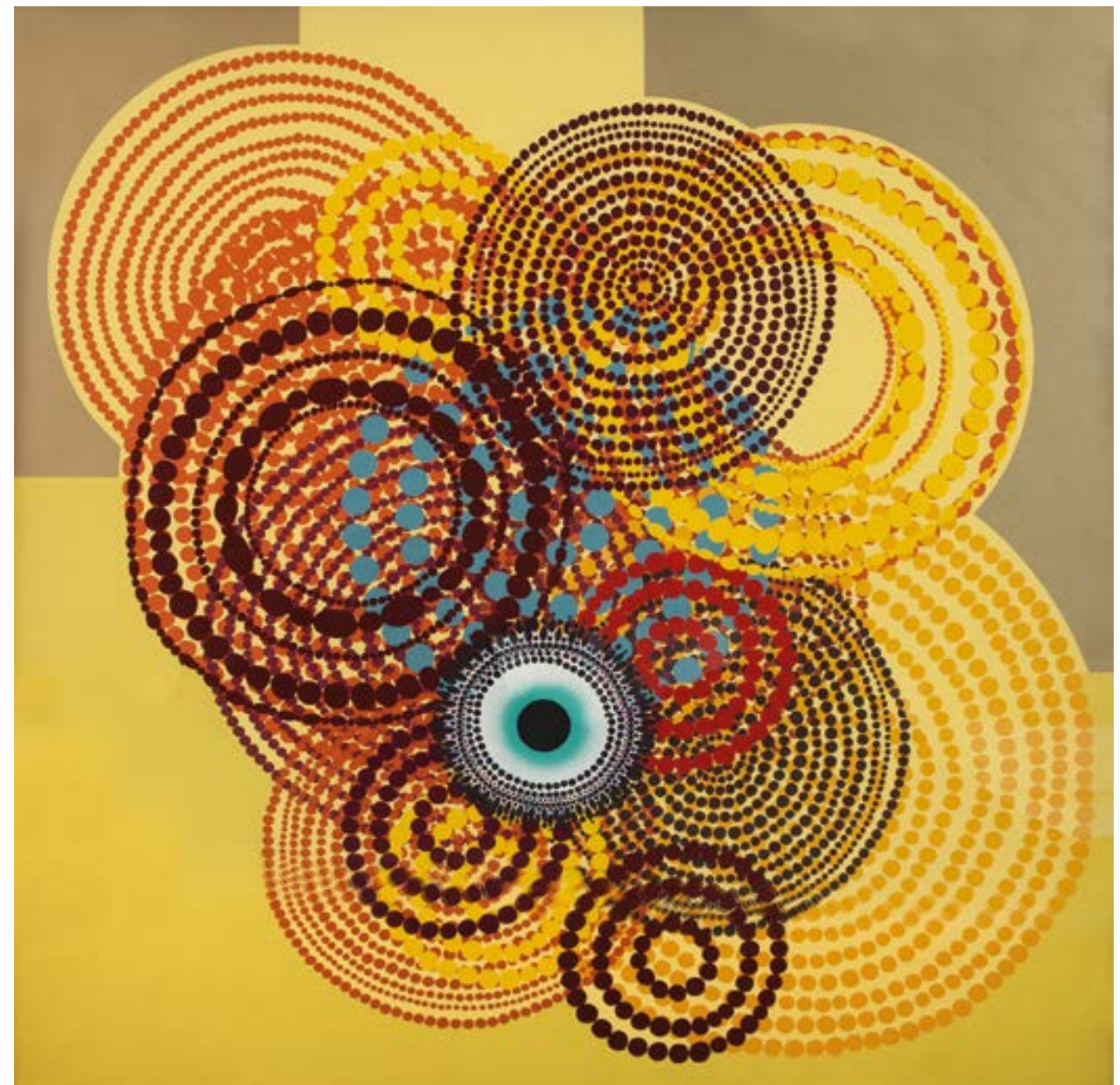

109 BEATRIZ MILHAZES
Serpentina
 130 x 130 cm
 serigrafia sobre papel
 ass. no verso
 2003
 Edição de 40.



110 WESLEY DUKE LEE
O Poeta (Série Trabalho de Eros)
 130 x 147 cm
 silk screen, pastel e lápis de cêra sobre tela
 ass. inf. dir.

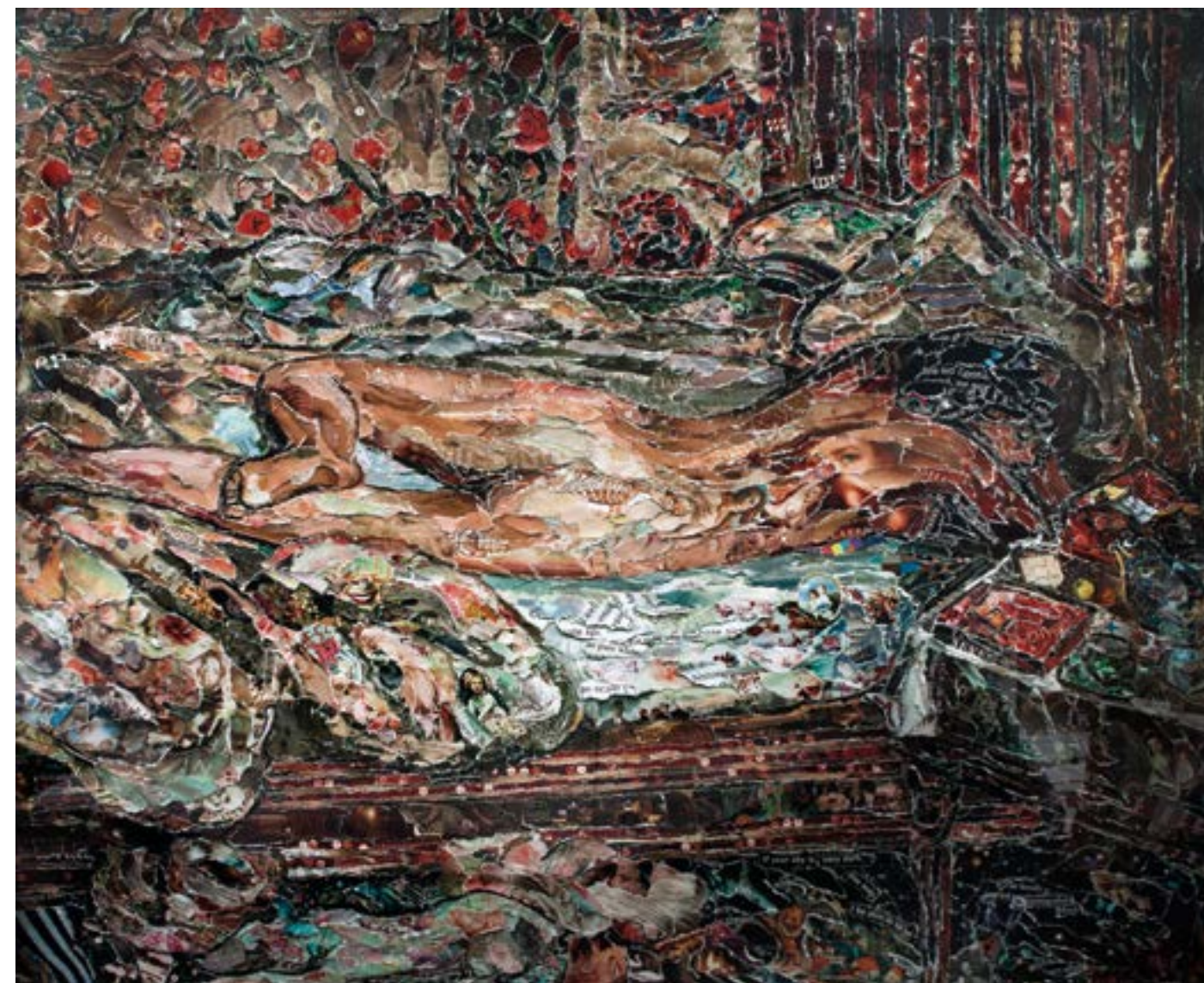

111 VIK MUNIZ
Pictures of Magazine 2: Siesta, After Bonnard
 180 x 216 cm
 c-print digital
 Exemplar nº 3/6. Reproduzido no catalogo Raisonné do artista, vol.
 2, de Pedro Corrêa do Lago, editora Capivara, 2015, na pág. 766.



112 VIK MUNIZ
Garden of Earthly Delights, After H. Bosch (tríptico)
 200 x 360 cm
 c-print digital
 Edição de 6. Reproduzido no catalogo Raisonné do artista, vol. 2,
 de Pedro Corrêa do Lago, editora Capivara, 2015, na pág. 731.



113 JOSÉ LEONILSON
Sem Título (tríptico)
 chapa de ferro recortada
 1985
 200 x 46 x 2 cm
 200 x 100 x 2 cm
 200 x 59 x 2 cm

Reproduzido no Raisonné do artista no vol. 2, na pág. 208.
 Registros nº PL. 0690.0/00, PL. 0691.0/00 e PL. 0692.0/00.



114 FRANS KRAJCBERG
Sem Título
 72 x 47 cm
 técnica mista sobre papel moldado
 ass. inf. esq.



115 MIRA SCHENDEL
Sem Título
 50 x 17 cm
 ecoline sobre papel
 ass. inf. dir.
 1963



116 MANABU MABE
Rosas
 55 x 46 cm
 óleo sobre tela
 ass. inf. esq.
 1954
 Registrado no projeto Mabe. Participou da exposição itinerante “Manabu Mabe”,
 Japão, 1978, reproduzido no catálogo da mostra na pág. 06.

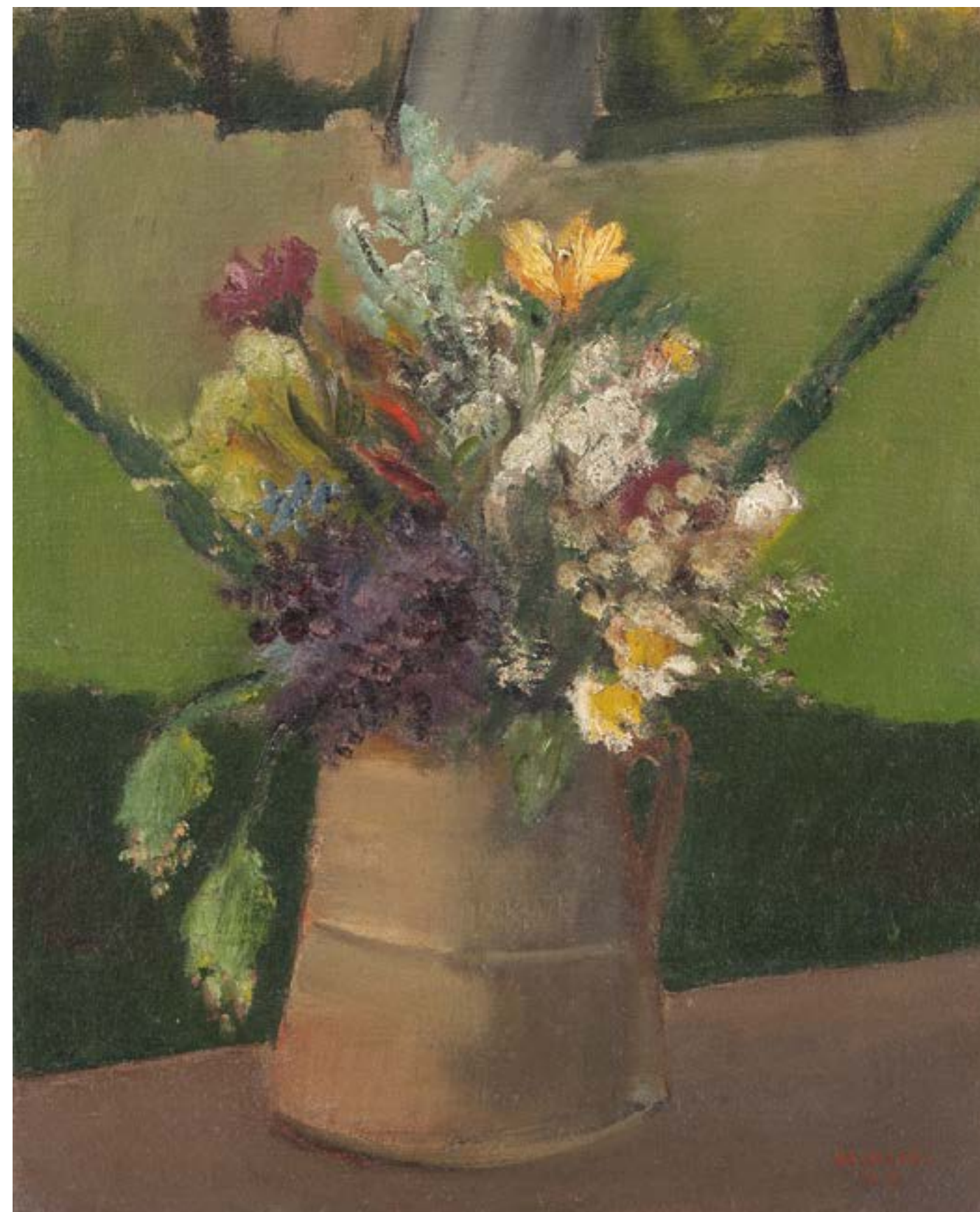

117 JOSÉ PANCETTI
Vaso de Flores
 41 x 34 cm
 óleo sobre tela
 ass. inf. dir.
 1943



118 ALDO BONA DEI
Vaso de Flores
 64 x 49 cm
 óleo sobre tela
 ass. inf. esq.
 1946



119 ALDO BONA DEI
Cantareira
 50 x 40 cm
 óleo sobre cartão
 ass. inf. dir.
 déc. 1940
 Etiqueta da exposição "Grupo Santa
 Helena e Grupo Seibi - 1935/45" no
 Museu de Arte Brasileira FAAP.



120 DI CAVALCANTI
Sem Título
 92 x 65 cm
 óleo sobre tela
 ass. inf. dir.
 1972

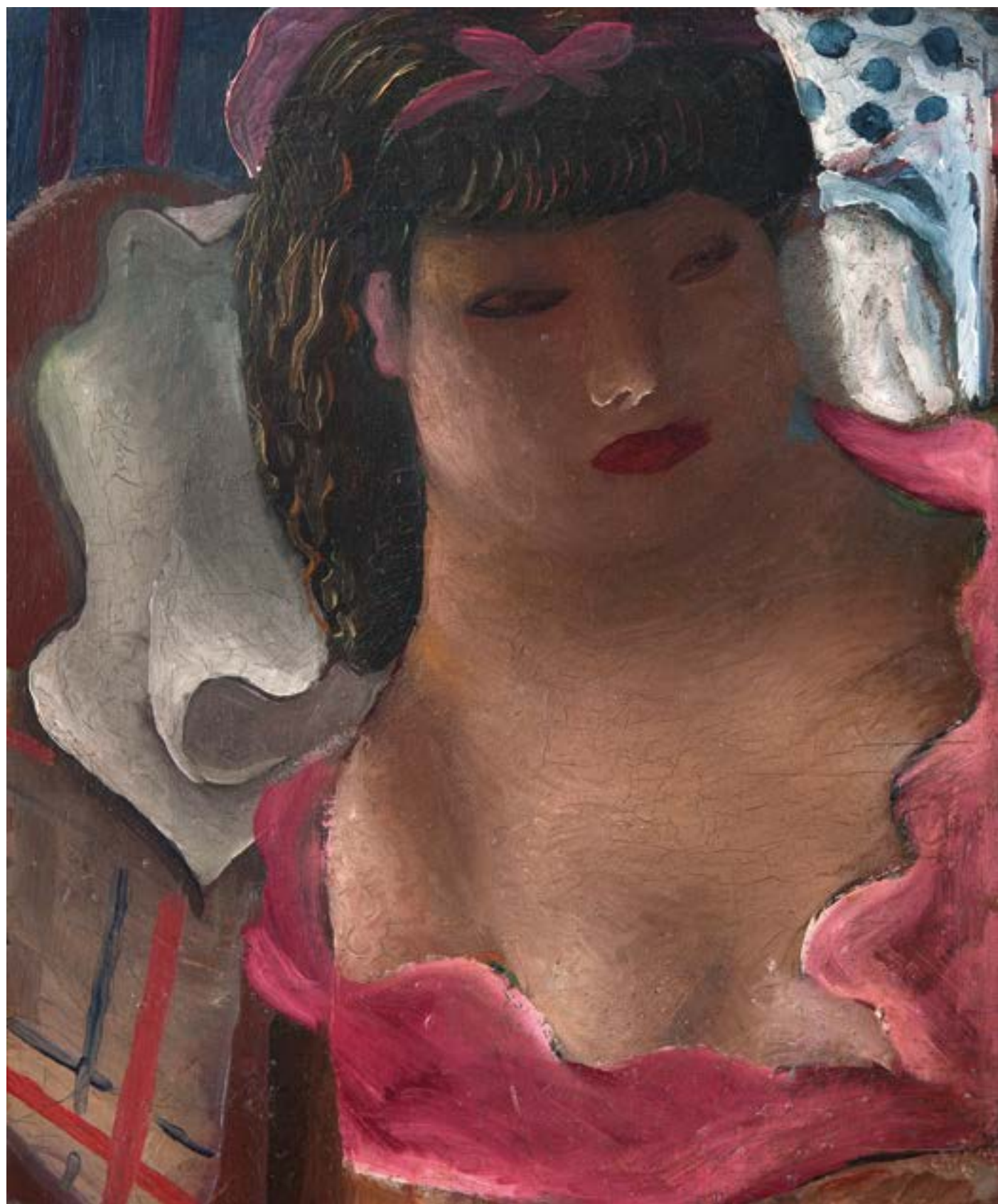

121 DI CAVALCANTI
Moça
 46 x 38 cm
 óleo sobre tela
 ass. no verso
 déc. 1930
 Etiqueta da Galeria Ipanema no verso.



122 ANITA MALFATTI
Menina Sentada em Flor
 45 x 40 cm
 óleo sobre tela
 ass. inf. dir.
 déc. 1930



123 CARYBÉ
Vista Aérea Sul América
 34 x 45 cm
 aquarela sobre papel
 ass. inf. esq.
 Etiqueta da exposição
 comemorativa do centenário
 de Cataguases. Reproduzido
 no livro "Carybé" de Bruno
 Furrer, 1989, na pág. 92.



124 CARYBÉ
Duas Mulheres
 34 x 48 cm
 óleo sobre placa
 ass. inf. dir.
 1981



125 CARYBÉ
O Duende da Montanha
 40 x 50 cm
 óleo sobre placa
 ass. inf. esq.
 1947
 Reproduzido no livro "Carybé" de
 Bruno Furrer, 1989, Fundação
 Emílio Odebrecht, na pág. 130.



126 ALMEIDA JÚNIOR
Camponesa
 52 x 26 cm
 óleo sobre tela
 ass. inf. dir.
 Adquirido no dia 07
 de dezembro 1980 no
 leilão do Hotel Nacional,
 Brasília. Reproduzido
 no catálogo do leilão.

127 HENRI NICOLAS VINET
Valparaíso - Chile
 37 x 59 cm
 óleo sobre madeira
 ass. inf. dir.
 1870



128 FRANS KRAJCBERG
Sem Título
 160 x 110 x 25 cm
 escultura em madeira
 policromada
 ass. no verso



129 FRANS KRAJCBERG
Sem Título
 122 x 90 x 35 cm
 escultura em madeira policromada
 ass. no verso



130 FARNESE DE ANDRADE
Gamela com Boneco
 53 x 31 x 14 cm
 escultura em madeira
 Reproduzido no livro "Queermuseu,
 cartografias da diferença na arte
 brasileira", Gaudêncio Fidelis,
 Santander Cultural, 2017, na pág. 64.



131 BRUNO GIORGI
Figura Sentada
72 x 33 x 6 cm
escultura em metal
ass. na peça



132 BRUNO GIORGI
Sem Título
70 x 30 x 5 cm
escultura em metal
ass. na peça



133 BRUNO GIORGI
Homem
30 x 44 x 18 cm
escultura em bronze
ass. na peça

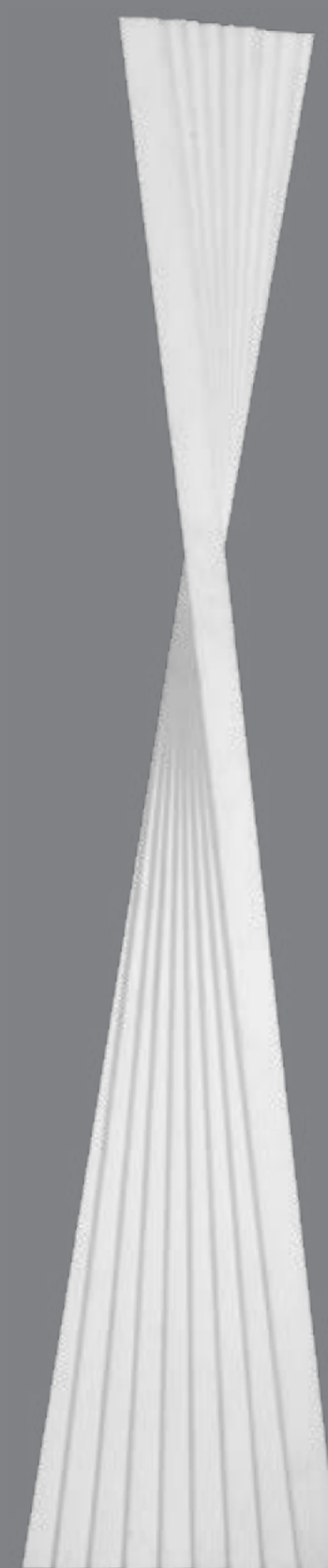

134 ASCÂNIO MMM
Sem Título
150 x 32 x 4 cm
escultura em madeira monocromada
ass. na peça
1994
Exemplar nº2/5

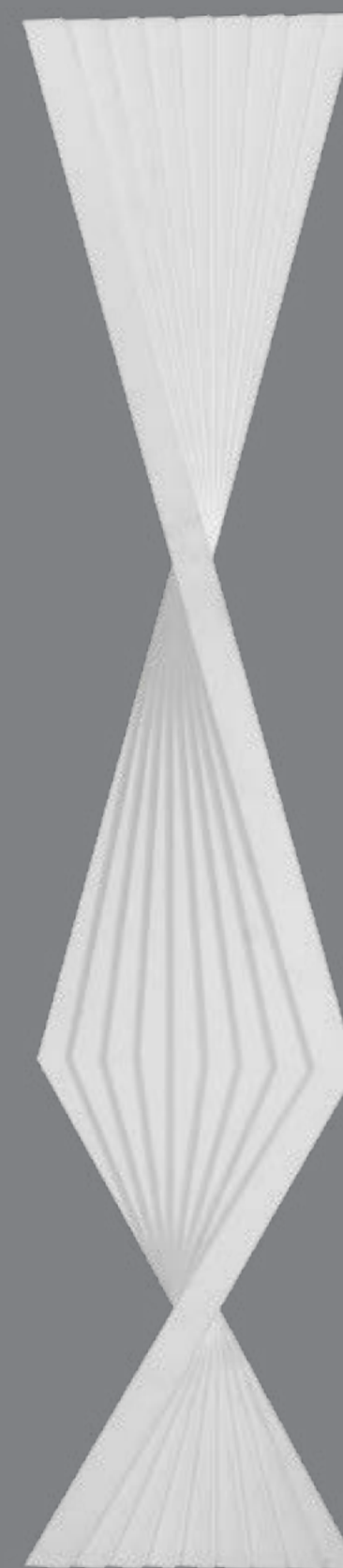

135 ASCÂNIO MMM
Sem Título
150 x 30 x 4 cm
escultura em madeira monocromada
ass. na peça
1994
Exemplar nº 2/5

136 ANTONIO PETICOV
Escada
200 x 55 x 7 cm
resina acrílica e madeira



137 AMILCAR DE CASTRO
Sem Título
30 x 30 x 8 cm
escultura em aço SAC50



138 NELSON LEIRNER
Chinese Zebra
58 x 45 x 30 cm
cerâmica e pelucia
ass. na peça
2012

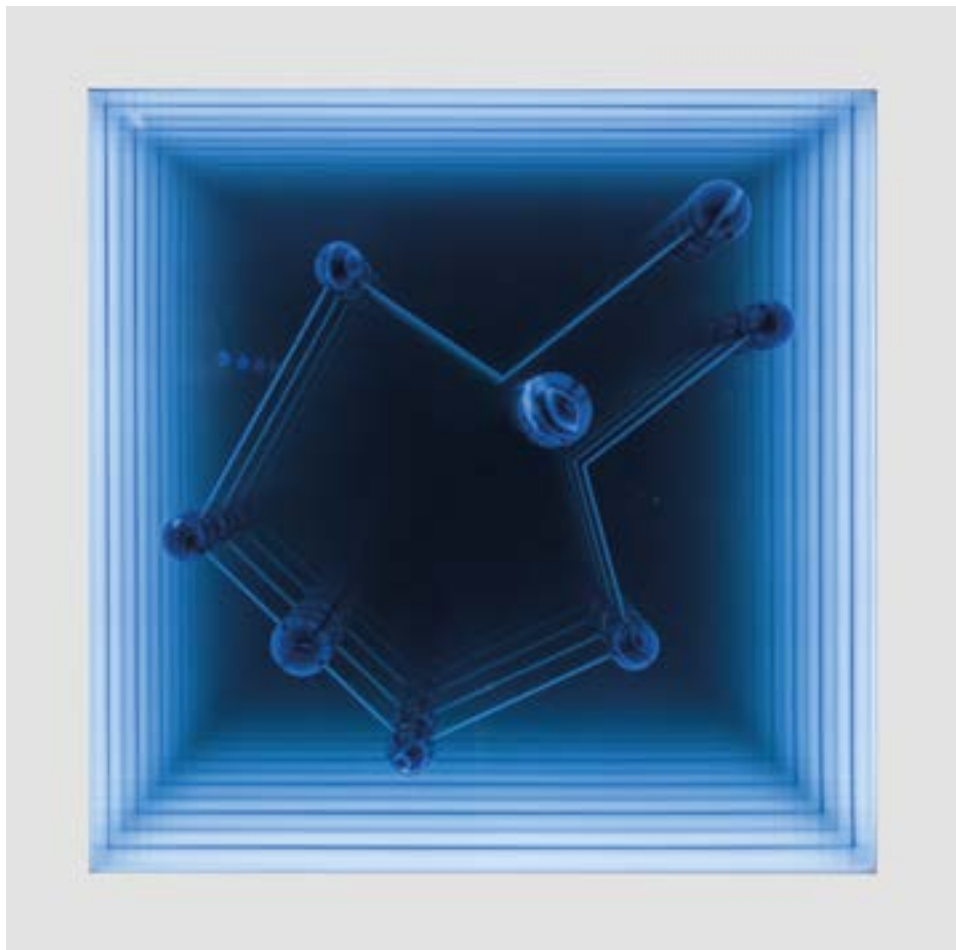

139 ALEXANDRE MAZZA
Ágata nº 5
 72 x 72 x 10 cm
 caixa de madeira, agata,
 pentagonita, espelhos e LEDs
 2013
 Exemplar nº 2/3.



140 ANA MARIA TAVARES
Sem Título (tríptico)
 32 x 32 x 14 cm (cada)
 madeira pintada e poliuretano metálico
 ass. no verso
 1991



141 ANNA BELLA GEIGER
Noturno II
 85 x 210 cm
 acrílica e encáustica
 sobre tela colada eucatex
 ass. no verso
 1987

142 DELSON UCHOA
Neurotransmissor Window Olimpia
 48 x 70 cm
 acrílica sobre lona (Matriz)
 2010

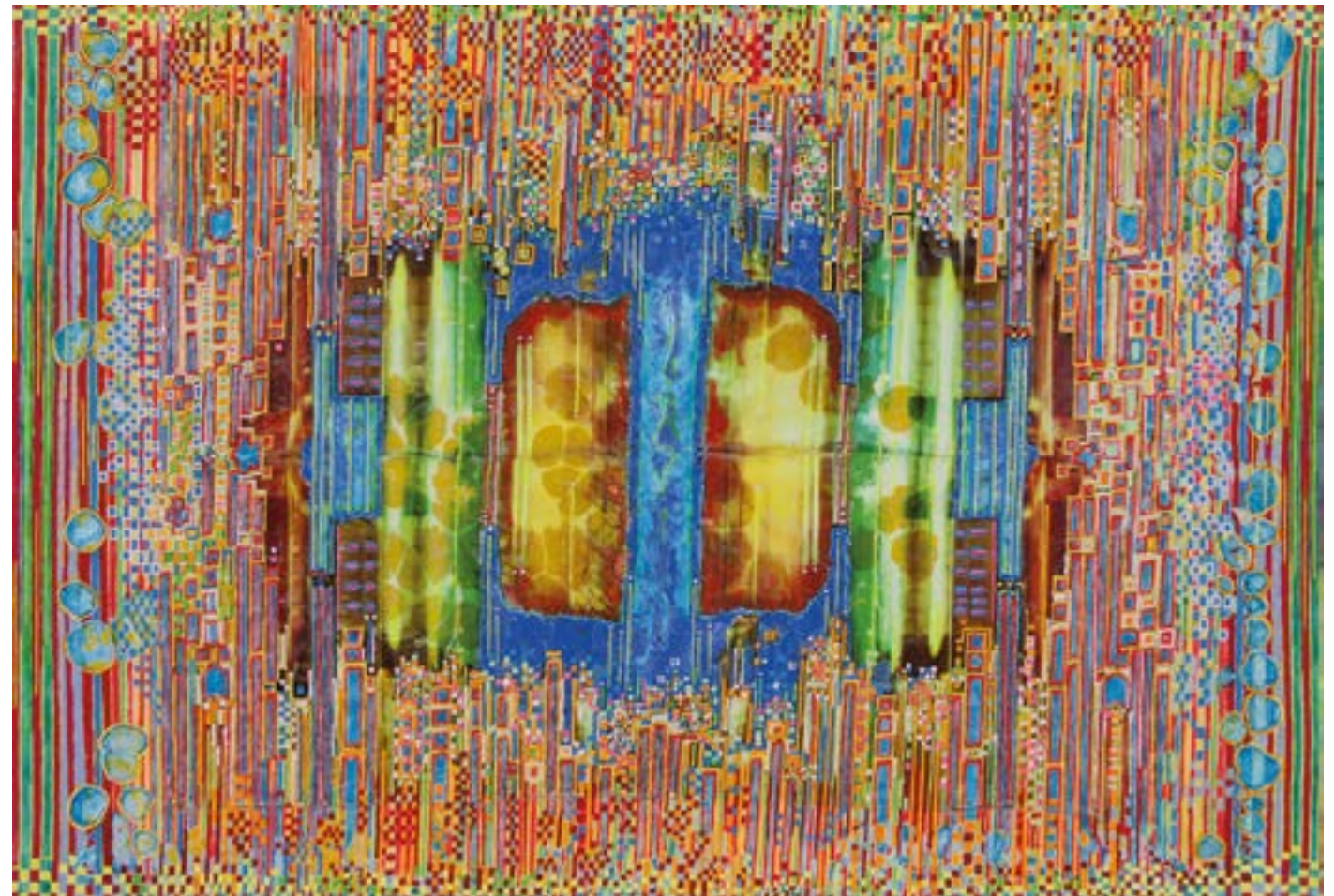



143 ALEX VALLAURI
Tocando Sanfona
 180 x 175 cm
 acrílica e spray sobre tela
 ass. no verso
 1983



144 MAURÍCIO NOGUEIRA LIMA
Gool!
 94 x 116 cm
 esmalte sobre placa
 ass. inf. dir.
 1967



145 FLAVIO SHIRÓ
Sortilégio
130 x 270 cm
óleo sobre tela
ass. inf. dir.
1997



146 FÁBIO MIGUEZ
Paisagem
130 x 110 cm
óleo sobre tela
ass. no verso
1984
Participou da 18ª
Bienal Internacional
de São Paulo, 1985.



147 DANILO DI PRETE
Sem Título
70 x 100 cm
óleo sobre tela
ass. inf. esq.



148 ANTONIO DIAS
Sem Título
32 x 40 cm
nanquim sobre papel
ass. inf. dir.



149 DANIEL SENISE
Sem Título
 94 x 64 cm
 óleo sobre papel
 ass. inf. esq.
 1985/1986



150 DANIEL SENISE
Sem Título
 136 x 99 cm
 óleo sobre papel
 ass. inf. dir.
 1985

LEILÃO ONLINE

2ª NOITE

DIA 18 DE ABRIL ÀS 20H

TELEFONE E ONLINE

LANCES POR TELEFONE

Cadastro prévio até as 18h do dia do Leilão

Tel (11) 3061-3155 ou (11) 3578-5919

Para participar online faça já o seu cadastro através do nosso site www.leilaodearte.com

É necessária a aprovação prévia do seu cadastro até 24h antes do leilão.

O pregão acontecerá por telefone e na plataforma online a partir das 20h. Após o início do leilão cada lote terá um intervalo de 30 segundos para outro arrematante cobrir o lance, consecutivamente. Após o término desse intervalo o lote será encerrado.

www.leilaodearte.com



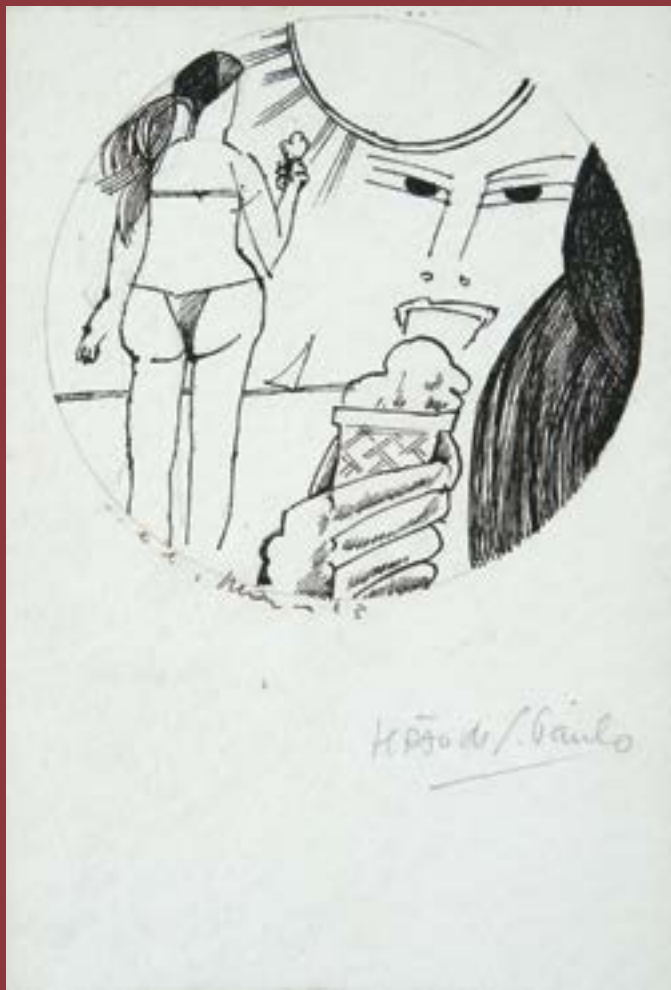

152 ALDEMIR MARTINS
Verão de São Paulo
25 x 17 cm
nanquim sobre papel
ass. inf. dir.
1983



153 ALDEMIR MARTINS
Iracy
24 x 14 cm
nanquim sobre papel
ass. inf. dir.
1983
Reproduzido no livro "Aldemir Martins por Aldemir Martins", editado por Benemar Guimarães, 2005, na pág. 220.



154 ALDEMIR MARTINS
Calça Italiana
25 x 16 cm
técnica mista sobre papel
ass. sup. dir.
1983
Reproduzido no livro "Aldemir Martins por Aldemir Martins", editado por Benemar Guimarães, 2005, na pág. 220.



155 ALDEMIR MARTINS
Sem Título
48 x 65 cm
nanquim sobre papel
ass. inf. dir.
1966

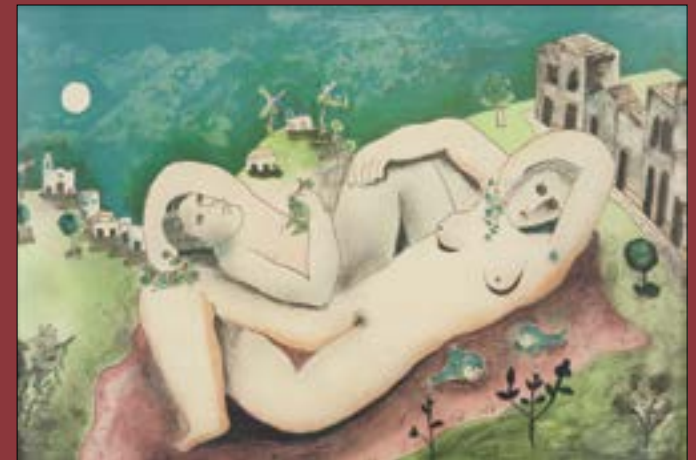

156 CÍCERO DIAS
Mulheres
60 x 95 cm
litogravura sobre papel
ass. inf. dir.
1983
Exemplar nº 36/75
- Da série Suite
Pernambucana Impressor
Pierre Baday (Paris).



157 ARTHUR PIZA
Sem Título
76 x 57 cm
gravura em metal sobre papel
ass. inf. dir.
Exemplar nº 51/99.



158 KAZUO WAKABAYASHI
Pião
 65 x 67 cm
 serigrafia sobre papel
 ass. inf. dir.
 1994
 Exemplar nº 70/100. Reproduzida no
 Catalago da Exposição Wakabayashi -
 70 anos em 2001/ São Paulo.



159 KAZUO WAKABAYASHI
Komo Inu
 70 x 70 cm
 serigrafia sobre papel
 ass. inf. dir.
 1995
 Exemplar nº 48/100 Reproduzida no
 Catalago da Exposição Wakabayashi - 70
 anos em 2001/ São Paulo, na pág. 17



160 KAZUO WAKABAYASHI
Pássaros
 70 x 70 cm
 serigrafia sobre papel
 ass. inf. dir.
 2006
 Reproduzida no catalogo da
 Exposição Wakabayashi - 75 anos
 em 2006/Brasilia, na pág. 29



161 KAZUO WAKABAYASHI
Bola Branca
 72 x 72 cm
 serigrafia sobre papel
 ass. inf. dir.
 2005
 Exemplar H. C. Reproduzida no catalogo
 da Exposição Wakabayashi - 75 anos em
 2006/Brasilia, na pág. 19.



162 TOMIE OHTAKE
Sem Título
 50 x 70 cm
 gravura em metal sobre papel
 ass. inf. dir.
 1991
 Exemplar nº 97/100.

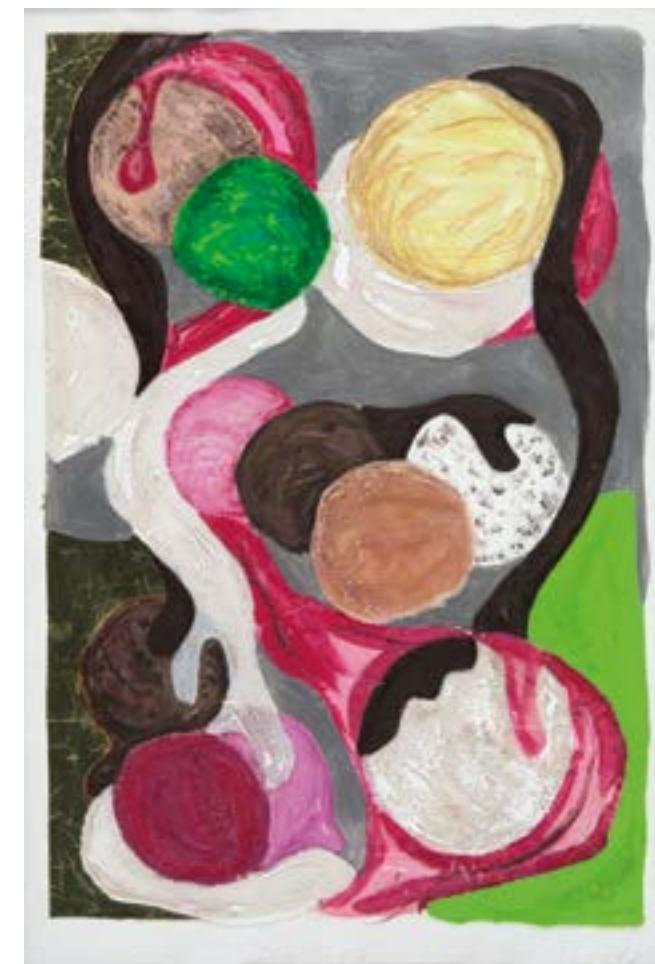

163 LEDA CATUNDA
Sorvete com Cobertura
 54 x 37 cm
 técnica mista e colagem sobre papel
 ass. inf. dir.
 1999



164 CLAUDIO TOZZI
Montanha
48 x 48 cm
serigrafia sobre papel
ass. inf. dir.
1971
Exemplar nº 81/50.



165 ANTONIO PETICOV
The Special Preparation
84 x 133 cm
lapis de cor sobre papel
ass. inf. dir.
1993



166 JOÃO CÂMARA
Lito '70
33 x 27 cm
litografia sobre papel
assinado
1970
Exemplar nº 225/300. Livro-obra com 20 gravuras e texto de Gastão de Holanda.



167 DORA LONGO BAHIA
Arte a Serviço do Povo
36 x 64 cm (cada)
serigrafias em caixa de papelão com hotstamp
assinado
2016
Exemplar nº 11/13. Assinado na capa mais 31 serigrafias.



168 MARC CHAGALL
Sem Título
33 x 28 cm
litogravura sobre papel
ass. inf. dir. / Exemplar nº 23/100.



169 SALVADOR DALÍ
Sem Título
29 x 20 cm
litogravura sobre papel
ass. ao centro / Exemplar E.A.



170 OSWALDO GOELDI
Ilustração
31 x 22 cm
xilogravura sobre papel
assinado
2001
Exemplar nº 9/100. Possui
certificado de autenticidade.



171 OSWALDO GOELDI
Ilustrações
31 x 22 cm
xilogravura sobre papel
assinado
2001
Exemplar nº 9/100. Possui
certificado de autenticidade.



172 JOHANN MORITZ RUGENDAS
Imp. Lith de Engelmann
50 x 33 cm
litografia sobre papel



173 GUSTAVO ROSA
Carrinho de Polícia
25 x 30 cm
óleo sobre tela
ass. sup. dir.
1981



174 GUSTAVO ROSA
Mulher na Praia
120 x 110 cm
óleo sobre tela
ass. inf. dir.
1994

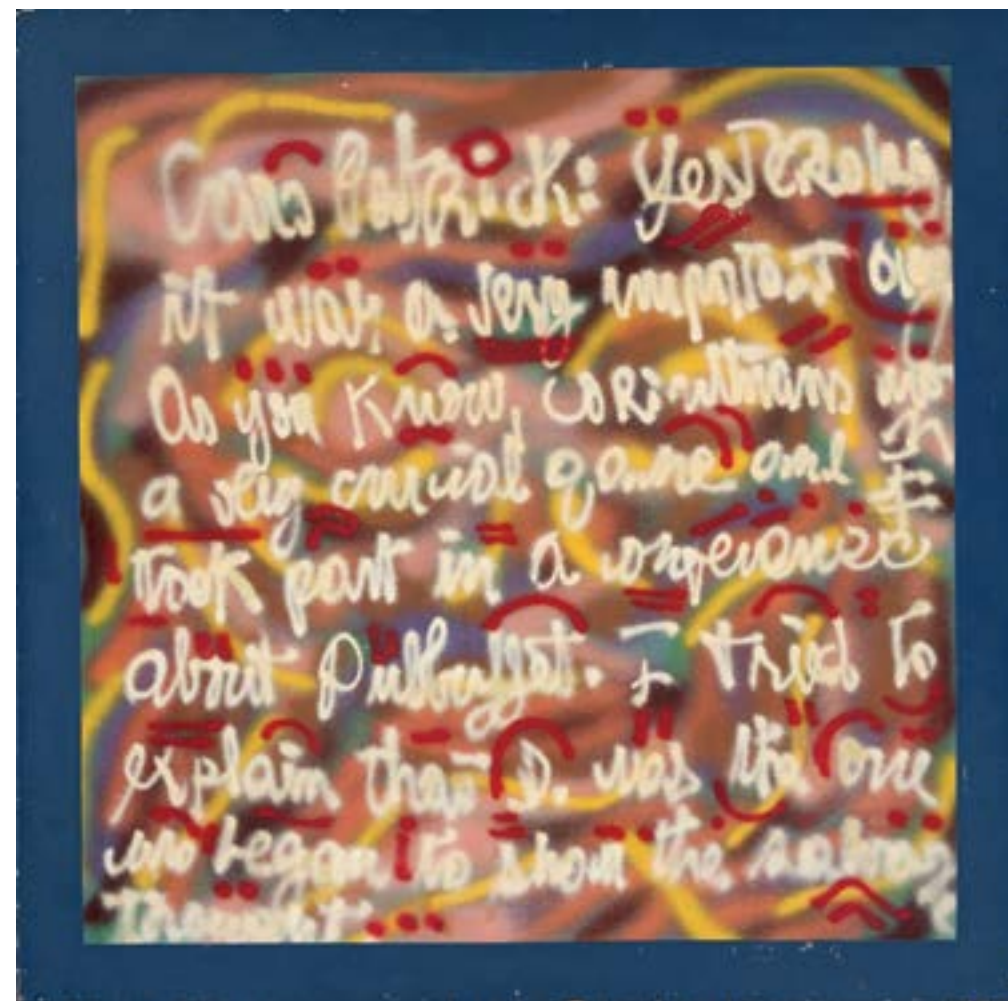

175 JOSÉ ROBERTO AGUILAR
Sem Título
90 x 90 cm
acrílica sobre tela
ass. no verso
1974



176 CLÓVIS GRACIANO
Dançarinos
40 x 36 cm
monotipia sobre papel
ass. inf. dir.
1942



177 FRANCISCO REBOLO
Mulheres - Projeto para decoração
31 x 22 cm
óleo sobre cartão
ass. inf. dir.
1944



178 IVAN SERPA
Sem Título
18 x 18 cm
nanquim sobre papel
ass. inf. dir.
1970



179 IVAN SERPA
Sem Título
50 x 32 cm
nanquim sobre papel
ass. inf. dir.
1964



180 FULVIO PENNACCHI
Jesus e seus Discipulos
31 x 40 cm
óleo sobre placa

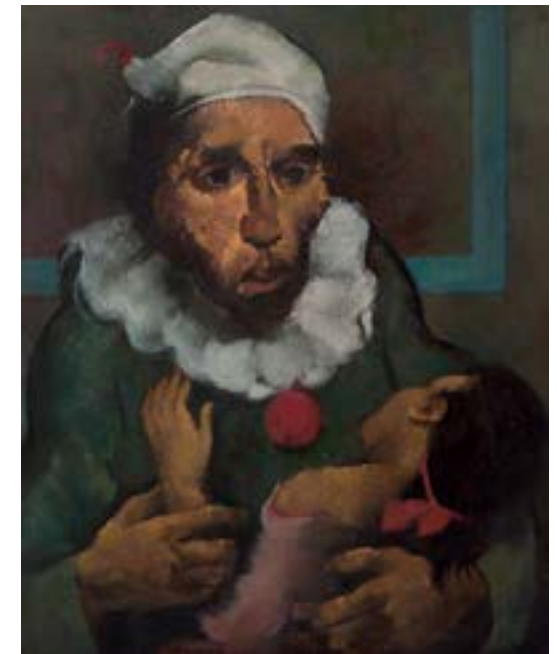

181 ADO MALAGOLI
Mulher com Criança
73 x 60 cm
óleo sobre tela
ass. inf. esq.



182 WILLIAM HOGARTH
The Distrest Poet
41 x 47 cm
gravura em metal sobre papel
ass. inf. dir.
1740



183 WILLIAM HOGARTH
Taste in High Life
41 x 47 cm
gravura em metal sobre papel
ass. inf. esq.



184 SERGIO TELLES
Vaso de Flores
80 x 60 cm
óleo sobre tela
ass. direita



185 SERGIO TELLES
Ateliê do Pintor na Cidade
54 x 65 cm
óleo sobre tela
ass. inf. dir.
1998



186 SERGIO TELLES
Fachadas e Letreiros
38 x 55 cm
óleo sobre tela
ass. inf. esq.
1990



187 SERGIO TELLES
Esquina do Bixiga
40 x 60 cm
óleo sobre tela
ass. inf. esq.
2008



188 PAULO ROSSI OSIR
Paisagem com Casas
40 x 60 cm
óleo sobre aglomerado
ass. inf. dir.
1953



189 PAULO VALLE JUNIOR
Figuras na Praia
50 x 78 cm
óleo sobre tela
ass. inf. dir.



190 JORGE MORI
Bom Jesus dos Perdões
33 x 55 cm
óleo sobre placa
ass. inf. esq.



191 JORGE MORI
Vida Silenciosa com Brioche
24 x 40 cm
óleo sobre placa
ass. ao centro



192 JORGE MORI
Figos
22 x 18 cm
óleo sobre placa
ass. inf. dir.



193 JORGE MORI
Cajus e Pitanga
16 x 22 cm
óleo sobre placa
ass. inf. dir.

195 ALDEMIR MARTINS
Mangas
55 x 46 cm
acrílica sobre tela
ass. inf. esq.
1988



194 ALDEMIR MARTINS
Rosa
82 x 35 cm
acrílica sobre tela
ass. inf. esq.
1975



196 ALDEMIR MARTINS
Paisagem
22 x 27 cm
acrílica sobre tela
ass. inf. dir.
1997





197 MANOEL SANTIAGO
Paisagem com Rio
38 x 54 cm
óleo sobre tela
ass. inf. esq.
déc. 1960



198 MARIO ZANINI
Paisagem Urbana
36 x 46 cm
óleo sobre tela
ass. inf. dir.
1963



199 FULVIO PENNACCHI
Sem Título
35 x 50 cm
óleo sobre placa
ass. inf. esq.
1980



200 FULVIO PENNACCHI
Casas e Figuras Toscanas
40 x 40 cm
óleo sobre placa
ass. inf. dir.
1984

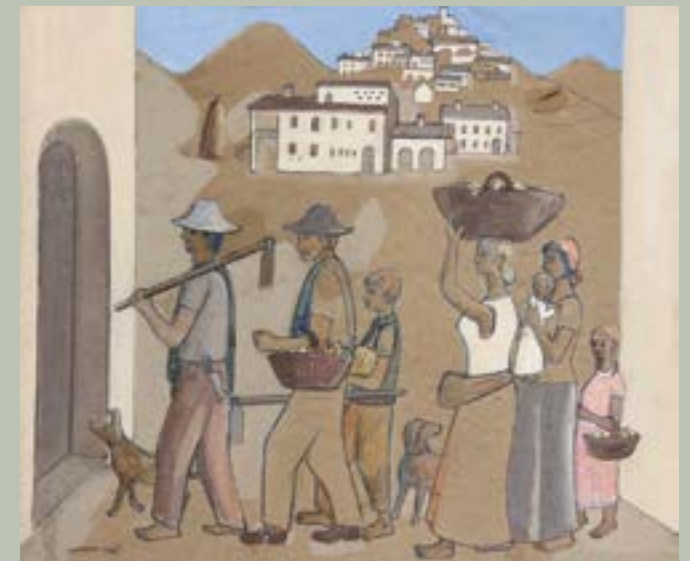

201 FULVIO PENNACCHI
Trabalhadores Rurais
46 x 56 cm
técnica mista sobre papel
ass. inf. esq.
1977



202 FULVIO PENNACCHI
Casais e Figuras Toscanas
40 x 40 cm
óleo sobre placa
ass. inf. dir.
1984



203 FULVIO PENNACCHI
São Francisco
 80 x 50 cm
 óleo sobre placa
 ass. inf. dir.
 1978



204 CLÓVIS GRACIANO
Quatro Músicos e Pássaros
 100 x 80 cm
 óleo sobre tela
 ass. inf. dir.
 1973



205 CLÓVIS GRACIANO
São Jorge
 55 x 45 cm
 óleo sobre madeira
 ass. inf. dir.
 1950



(206)

206 CLÓVIS GRACIANO
Figuras
 41 x 33 cm
 óleo sobre madeira
 ass. inf. esq.
 1948

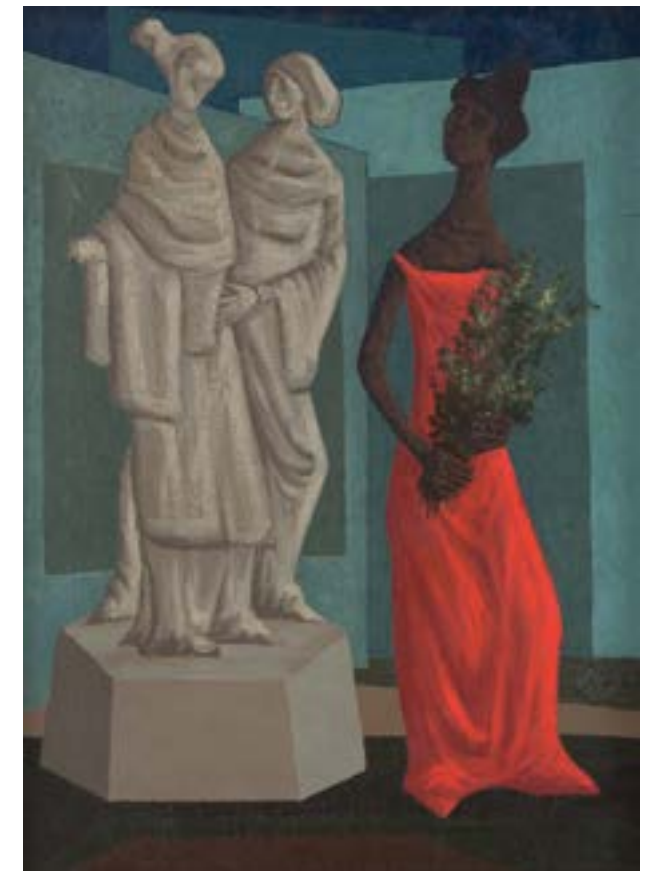

(207)

207 CLÓVIS GRACIANO
Figura Feminina
 65 x 46 cm
 óleo sobre tela
 ass. inf. dir.



(208)

208 CLÓVIS GRACIANO
Vaso de Flores
 81 x 65 cm
 óleo sobre tela
 ass. inf. dir.



209 FULVIO PENNACCHI
Monges
21 x 26 cm
óleo sobre placa
ass. inf. dir.
1942



210 ORLANDO TERUZ
Domando Cavalo
60 x 75 cm
óleo sobre tela
ass. inf. dir.
1965



211 CARLOS SCLIAR
Marinha V
26 x 74 cm
Vinil sobre cartão
ass. inf. centro
1969



212 CARLOS SCLIAR
O lampeão que você está olhando se desloca no espaço mais vezes do que aquelas que podemos observar
100 x 65 cm
vinil encerado sobre cartão
ass. inf. esq. / 1972



214 CARLOS SCLIAR
Flores
56 x 37 cm
vinil encerados sobre tela colado em placa
ass. inf. esq./ 1989



213 CARLOS SCLIAR
As Beringelas
40 x 57 cm
vinavil e colagem sobre cartão
ass. inf. esq.
1968



215 CARLOS SCLIAR
Sem Título (díptico)
37 x 13 cm (cada)
vinil encerado sobre cartão assinado
1969



216 ALDEMIR MARTINS
Pinha e Selo
 30 x 26 cm
 acrílica e colagem sobre tela
 ass. inf. dir. / 1981
 Reproduzido no livro "Aldemir Martins: Linha, cor e forma" editado por Emanuel Araújo, 1985, na pág. 222.



217 CHEN KONG FANG
Composição de Objetos Sobre a Mesa
 130 x 110 cm
 óleo sobre tela
 ass. inf. esq.
 1986



218 CHEN KONG FANG
Casario
 60 x 86 cm
 óleo sobre tela
 ass. inf. esq.



219 ROBERTO MAGALHÃES
Pássaros e Insetos
 90 x 220 cm
 óleo sobre tela
 ass. inf. esq.
 1985



220 ROBERTO MAGALHÃES
Figura
 61 x 50 cm
 óleo sobre tela
 ass. inf. esq.
 1978



221 ROBERTO MAGALHÃES
Mulher com Cachorro III
 55 x 46 cm
 óleo sobre tela
 ass. inf. esq.
 1988



222 SANTA ROSA
Lajeiros
80 x 100 cm
óleo sobre tela
ass. inf. dir.
1953



223 ALDO BONADEI
Frutas
23 x 32 cm
técnica mista sobre papel
ass. sup. esq.
1967



224 ALDO BONADEI
Composição
24 x 33 cm
óleo sobre papel colado em tela
ass. inf. centro
1973



225 GREGÓRIO GRUBER
Paisagem Noturna
70 x 100 cm
pastel sobre papel
ass. inf. esq.
1986



226 ALBERTO NICOLAU
Casario com Jardim
112 x 143 cm
óleo sobre tela
ass. inf. esq.
2000

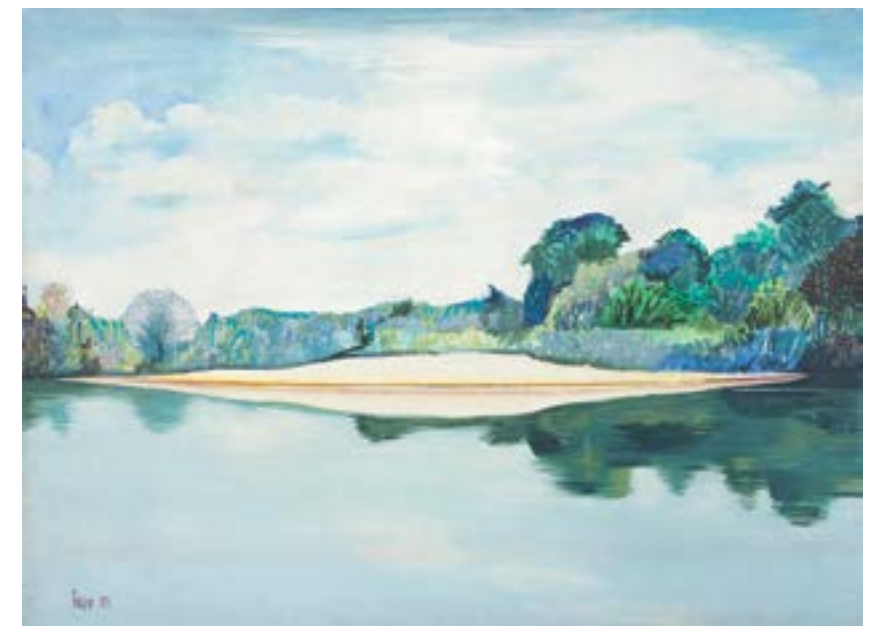

227 SEPP BAENDERECK
Paisagem com Rio
112 x 150 cm
óleo sobre tela
ass. inf. esq.
1984



228 FRANCISCO REBOLO
Paisagem
 46 x 61 cm
 óleo sobre tela
 ass. inf. dir.
 1973



229 MANABU MABE
Paisagem
 30 x 40 cm
 óleo sobre tela
 ass. inf. dir.
 1951
 Registrado no Projeto Mabe



230 ALFREDO RIZZOTTI
Paisagem com figuras
 27 x 30 cm
 óleo sobre papel sobre eucatex
 ass. inf. dir.
 1944
 Etiqueta da exposição "De Anita ao museu", homenagem a Paulo Mendes de Almeida, Galeria Vernissage, 1976.
 Etiqueta da exposição "Grupo Santa Helena, Grupo Seibi 1935/45", Museu de Arte Brasileira FAAP.



231 ARCHIMEDES DUTRA
Rio Piracicaba
 48 x 56 cm
 óleo sobre tela
 ass. inf. dir.
 déc. 1960



232 MANABU MABE
Rio
 38 x 46 cm
 óleo sobre cartão
 ass. inf. dir.
 1958
 Registrado no Projeto Mabe nº 263.



233 PEDRO WEINGÄRTNER
Fazenda com Gado
 30 x 48 cm
 óleo sobre tela
 ass. inf. esq.
 1916



234 MOUSSIA PINTO ALVES
Sem Título
98 x 72 cm
acrílica sobre tela
ass. inf. dir.



235 RUBENS GERCHMAN
Casal Rosa
50 x 50 cm
óleo sobre tela
ass. inf. dir. / 2004



236 JUAREZ MACHADO
Mulher na Janela (diptico)
220 x 144 cm
técnica mista sobre madeira
ass. na peça
1978



237 CLAUDIO TOZZI
Papagalia
64 x 64 cm
acrílica sobre tela colada em placa
ass. no verso
1979

238 ANTONIO PETICOV
The Voice of Night
140 x 120 cm
acrílica sobre tela
ass. no verso
1981

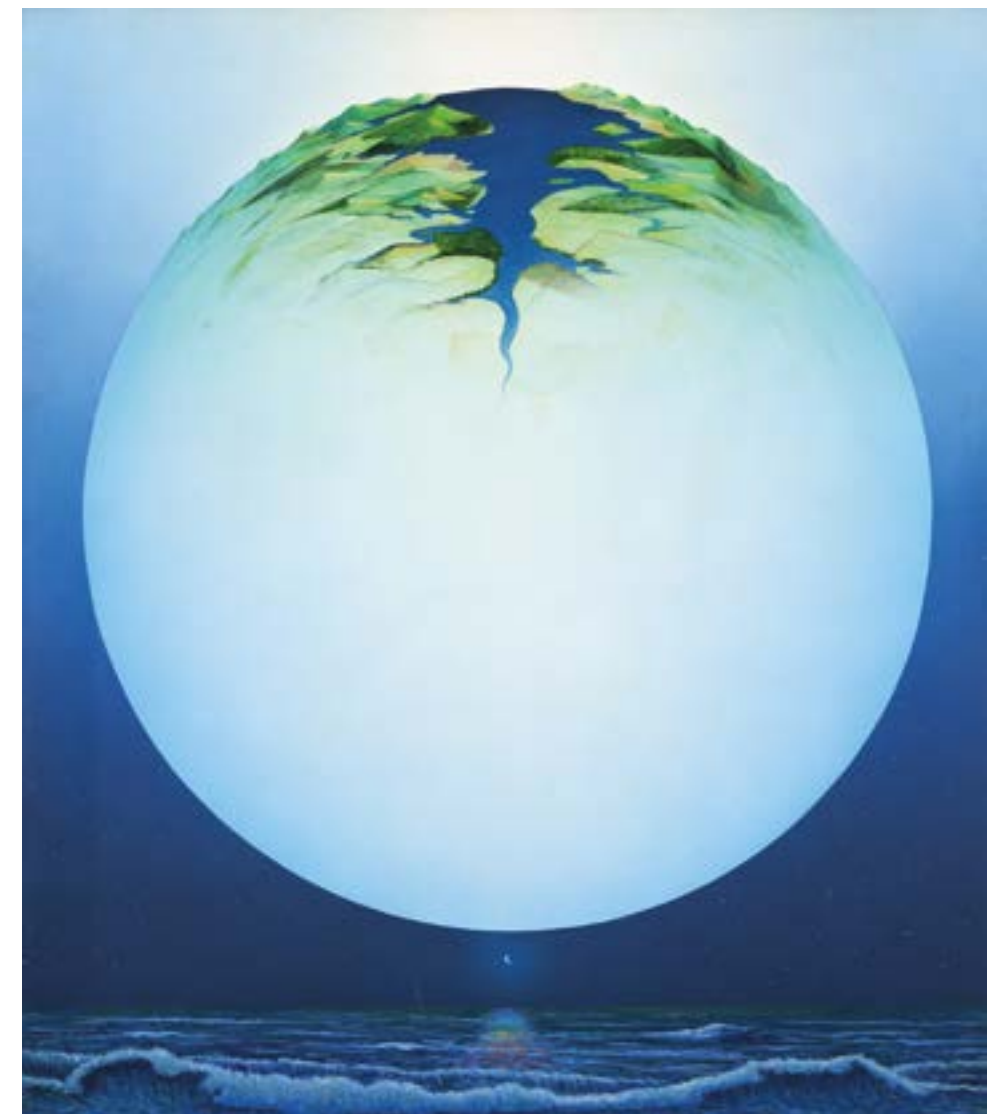

239 ANTONIO PETICOV
The Door
100 x 120 cm
óleo sobre tela
ass. no verso
1975





240 CARLOS ARAÚJO
Figura
108 x 88 cm
óleo sobre madeira
ass. inf. dir.



242 CARLOS ARAÚJO
Figura Feminina
156 x 95 cm
óleo sobre madeira
ass. inf. dir.



241 CARLOS ARAÚJO
Figura
110 x 160 cm
óleo sobre madeira
ass. inf. esq.



243 CELSO ORSINI
Caracol
140 x 140 cm
óleo sobre tela
ass. inf. dir.
1992

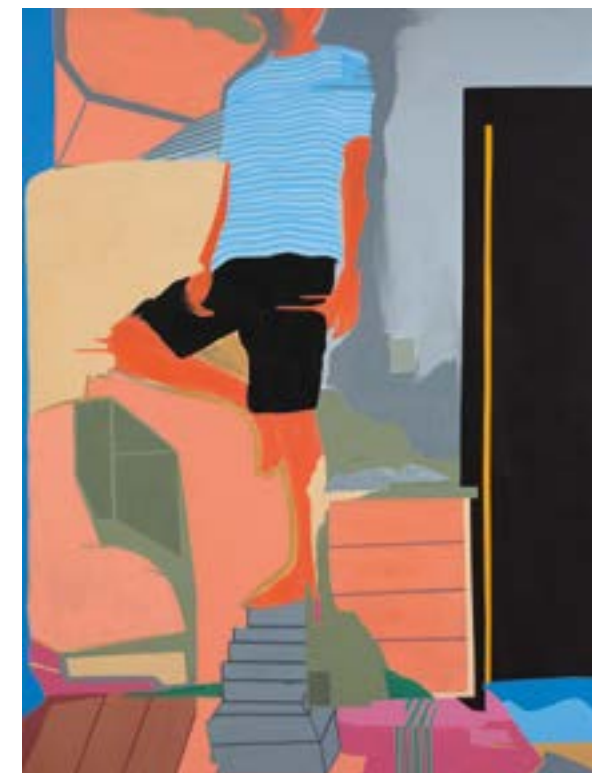

244 TULIO PINTO
Sem Título
200 x 150 cm
acrílica sobre tela
ass. no verso
2010



245 ANA SARIO
Sem Título
130 x 160 cm
óleo e cera sobre tela



246 JOAN PONÇ
Suíte Cadaqués
160 x 130 cm
óleo sobre tela



247 GENARO DE CARVALHO
Sem Título
124 x 97 cm
tapeçaria
ass. inf. esq.



(251)

248 ALEX VALLAURI
O Fundo do Mar
33 x 46 cm
spray sobre EVA



(248)

249 ALEX VALLAURI
O Fundo do Mar
33 x 46 cm
spray sobre EVA



(249)

250 ALEX VALLAURI
Jacaré e Coxa de Frango
33 x 46 cm
spray sobre EVA
ass. no verso

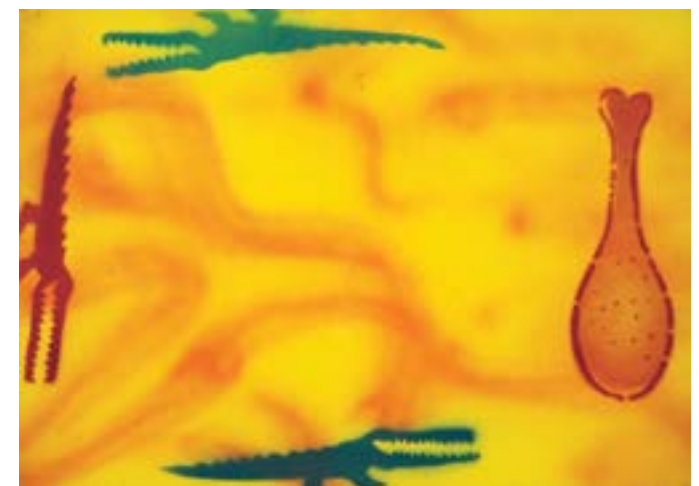

(250)

251 SÉRGIO FINGERHANN
Amarelo
120 x 100 cm
óleo sobre tela
ass. sup. dir.



(252)



(253)



(254)

252 TOMAS ESPINA
Sem Título
150 x 220 cm
pólvora queimada sobre papel
2010

253 REGINA SILVEIRA
Drible
67 x 94 cm
serigrafia sobre papel
ass. inf. dir.
2008
Exemplar nº 16/30.

254 REGINA SILVEIRA
Agulha
55 x 75 cm
serigrafia sobre papel
ass. inf. dir.
2002
Exemplar H. C. nº 5/100.



255 FLAVIO SAMELO
Campo Pdeqnal VII VIII (Díptico)
150 x 288 cm
colagem, fotografia e acrílica sobre cedro rosa
2011



256 LUIZ TRIPOLLI
Estúdio
44 x 44 cm
fotografia



257 LUIZ TRIPOLLI
Entranhas - Médio
97 x 97 cm
fotografia p&b

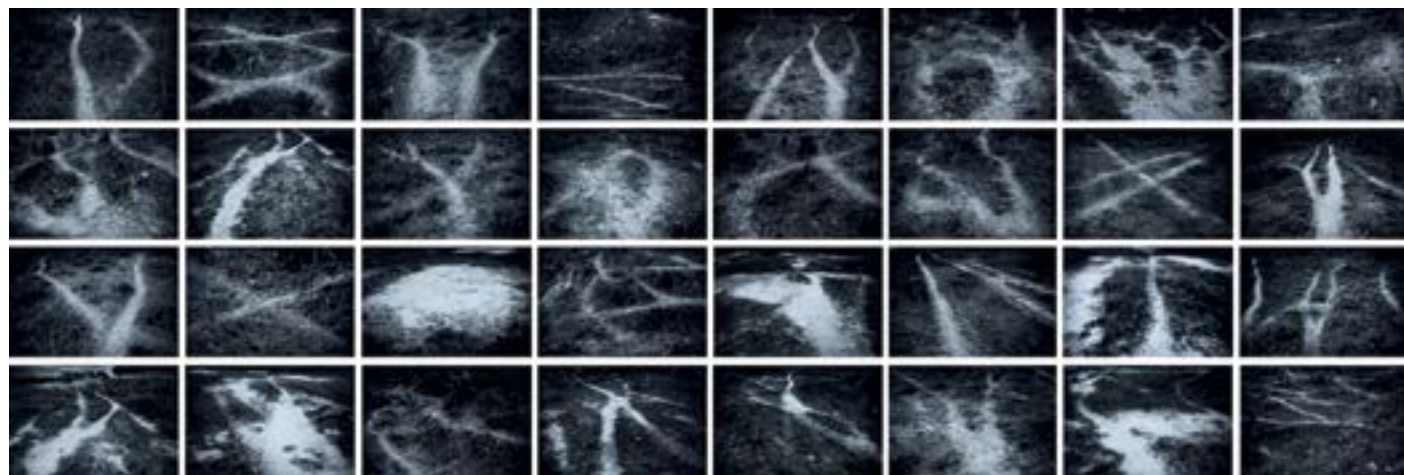

258 JOÃO CASTILHO
Descaminhos / Intinerários
 24 x 37 cm (cada)
 fotografia
 Obra contendo 32 fotografias.



259 MIGUEL RIO BRANCO
Voando em Direção a Ela
 52 x 52 cm
 impressão a jato de tinta sobre papel harman gloss baryta 320g
 1998
 Exemplar nº 33/100. Certificado de autenticidade do Clube de
 Colecionadores de Fotografia do MAM-SP, 2016, assinado pelo artista.



260 THOMAZ FARKAS
Igreja evangélica na periferia do DF, Brasília
 30 x 30 cm
 fotografia
 ass. inf. dir.



261 THOMAZ FARKAS
Roof Tiles. Recorte series
 30 x 40 cm
 fotografia
 ass. inf. dir.
 1945



262 NATI CANTO
A Chuva Lembranças
Particulares e Coletivas
 110 x 165 cm
 ampliação fotográfica
 2010
 Exemplar nº 4/5.



263 MARIA LEONTINA
Paisagem Turquesa
23 x 28 cm
óleo sobre cartão colado em placa
ass. inf. esq.
1962

264 MARIA LEONTINA
Abstrato
30 x 45 cm
bastão oleoso sobre papel
ass. inf. dir.



265 MARIA LEONTINA
Vaso de Flor
14 x 9 cm
técnica mista sobre papel
ass. inf. esq.



266 INIMÁ DE PAULA
Sem Título
57 x 40 cm
óleo sobre placa
ass. sup. esq.
1956



267 JACOP GOSSETT
Sem título
153 x 152 cm
óleo sobre tela
ass. no verso
2009

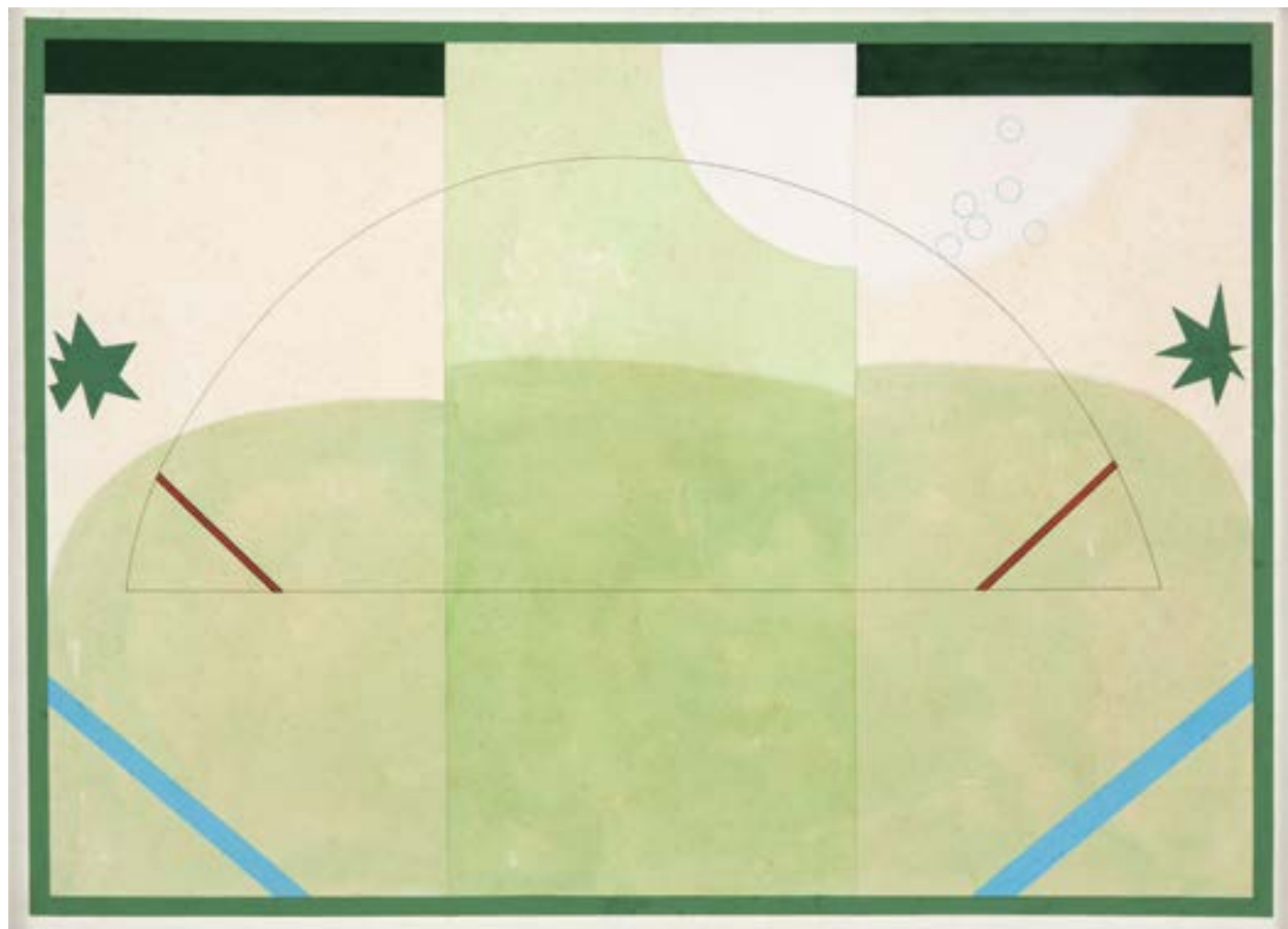

268 TUNEU
Sem Título
48 x 65 cm
técnica mista sobre papel



269 TUNEU
Noturno I e II (díptico)
100 x 200 cm
óleo sobre tela
ass. esquerda
1983



270 MARYSIA PORTINARI
Supernova Stardust
130 x 160 cm
óleo sobre tela
ass. no verso
2017



271 FELIPE SENATORE
Sem Título
130 x 170 cm
acetato de polivinila e resinas acrílicas sobre tela
ass. inf. dir.
1993



272 TIKASHI FUKUSHIMA
Sem Título
80 x 100 cm
óleo sobre tela
ass. inf. dir.



273 TIKASHI FUKUSHIMA
Sem Título
54 x 37 cm
óleo sobre tela
ass. inf. dir.



274 NORBERTO NICOLA
Sem Título
 70 x 91 cm
 óleo sobre cartão colado em placa
 ass. inf. dir.
 1960



275 MANABU MABE
Sem Título
 37 x 47 cm
 serigrafia sobre tecido
 ass. inf. dir.
 Registrado no Projeto Mabe nº 2289.



276 MANABU MABE
Sem Título
 70 x 36 cm
 serigrafia sobre tecido
 ass. inf. dir.
 Registrado no Projeto Mabe nº 2290.



277 MACAPARANA
Sem Título
 34 x 45 cm
 técnica mista sobre papelão
 ass. sup. dir.
 1987

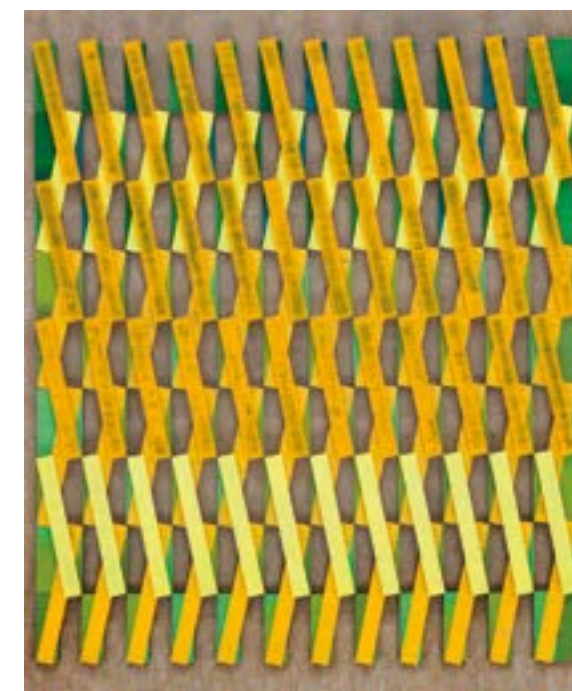

278 FERNANDO CORREIA
Estudo de Padrões
 60 x 50 cm
 acrílica E.V.A polycarbonato
 sobre tecido e A.C.M
 ass. no verso / 2016



279 RAMÓN CÁCERES
Sem Título
 100 x 100 cm
 óleo sobre tela
 ass. no verso
 2011



280 JOSÉ MARIA DIAS DA CRUZ
Sem Título
 54 x 65 cm
 óleo sobre tela
 ass. no verso
 1984



281 SERGIO SISTER
Sem Título
 120 x 140 cm
 óleo sobre tela
 ass. no verso
 1993/95



282 FÁBIO MIGUEZ
Sem Título
 90 x 100 cm
 óleo sobre tela
 ass. no verso
 1997



283 CARLOS PÁEZ VILARÓ
Sem Título
 150 x 150 cm
 óleo sobre tela
 ass. sup. esq.
 2008



284 CARLOS PÁEZ VILARÓ
Sem Título
 150 x 150 cm
 óleo sobre tela
 ass. inf. dir.
 2002



285 MAURÍCIO NOGUEIRA LIMA
Standart 15
 50 x 65 cm
 acrílica sobre tela
 ass. no verso
 1989

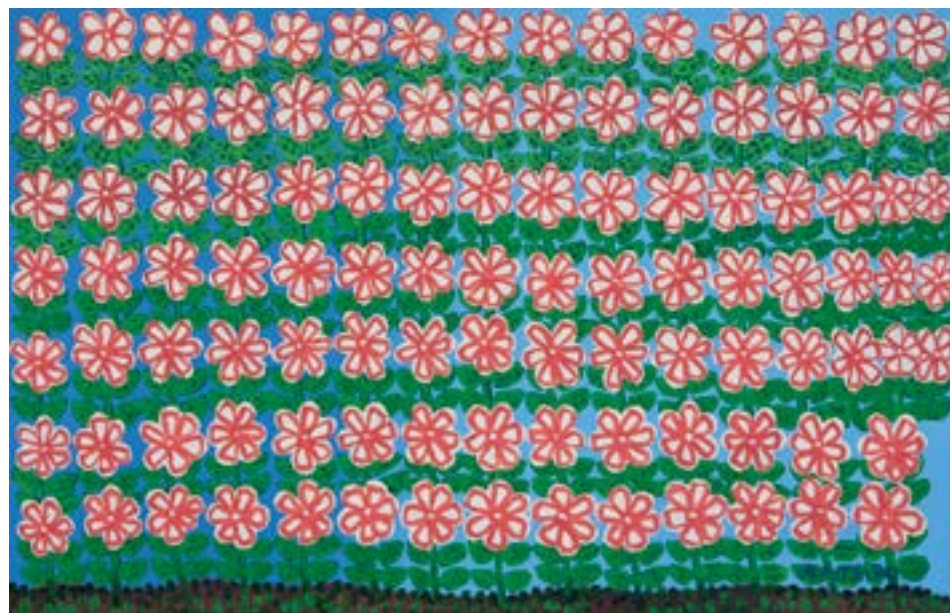

286 ANTONIO POTEIRO
A Primavera
90 x 140 cm
óleo sobre tela
ass. inf. dir.
2005



287 NILDA NEVES
Sem Título
70 x 100 cm
óleo sobre tela
ass. inf. dir.



288 NILDA NEVES
Casa de Oração
59 x 87 cm
óleo sobre tela
ass. inf. dir.



289 GLAUCO RODRIGUES
Diálogo do Vento com o Mar
130 x 97 cm
óleo sobre tela
ass. inf. dir.
1989



290 CARYBÉ
Xangô
32 x 22 cm
têmpera sobre placa
ass. inf. dir.



291 CARYBÉ
Mulher Sentada
24 x 9 x 12 cm (sem base)
escultura em bronze
ass. na peça



292 GALILEO EMENDABILI
Lutadores
40 x 27 x 27 cm
escultura em bronze
ass. na peça



293 MARIO CRAVO
Sem Título
140 x 90 x 40 cm
escultura em metal
Registro nº M333586.



294 ALDEMIR MARTINS
Peixe
15 x 16 x 5 cm
escultura em resina
ass. na peça



295 MARCOS COELHO BENJAMIM
Sem Título
220 x 30 x 15 cm
escultura em alumínio
ass. no verso
1995



296 MARCOS COELHO BENJAMIM
Sem Título
220 x 30 x 15 cm
escultura em alumínio
ass. no verso
1995



297 VICTOR BRECHERET
São Francisco
58 x 15 x 10
escultura em bronze
ass. na peça
déc. 1940
Nº 3233411



298 CAMILLE KACHAMI
Invisível XV
162 x 206 cm
pelúcia sobre lona automotiva
ass. no verso
2007



299 OLNEY KRUSE
A Última Refeição
70 x 70 x 20 cm
colagem sobre caixa de madeira
ass. na peça
1990



300 ADRIANA BANFI PASSARELLI
Flores
17 x 24 cm
aquarela sobre papel
ass. inf. dir.



301 ADRIANA BANFI PASSARELLI
Flores
17 x 24 cm
aquarela sobre papel
ass. inf. dir.



302 JOSÉ ANTÔNIO DA SILVA
Sem Título
24 x 32 cm (cada)
nanquim sobre papel
assinado
1981 / Conjunto de 4 obras.



303 JOSÉ ANTÔNIO DA SILVA
Poemas José Antonio da Silva
27 x 38 cm
nanquim sobre papel
1981



304 JOSÉ PANCETTI
Maternidade
30 x 21 cm
técnica mista sobre papel
ass. inf. dir.
1944



305 JOSÉ ANTÔNIO DA SILVA
Crucificação
33 x 24 cm
nanquim sobre papel
ass. sup. dir.
1957



306 AUGUSTO RODRIGUES
Rosto Feminino
55 x 46 cm
técnica mista sobre placa
ass. sup. esq.
1965



307 NOEMIA MOURÃO
Moça
25 x 18 cm
guache sobre papel
ass. inf. dir.

308 MARCELO GRASSMANN
Guerreiro
34 x 47 cm
técnica mista sobre papel
ass. inf. centro
1983



309 MARCELO GRASSMANN
Guerreiro com Cavalo
37 x 67 cm
sépia e nanquim sobre papel
ass. inf. dir.
1982



310 MARCELO GRASSMANN
Figura Feminina
29 x 43 cm
técnica mista sobre papel



311 MARCELO GRASSMANN
Sem Título
47 x 62 cm
sepia sobre papel
ass. inf. dir.
1962





312 RUBENS GERCHMAN
Sequência
50 x 75 cm
nanquim em pasta sobre
papel de fibra vegetal
ass. inf. dir.
2000



313 SIRON FRANCO
Estudo
48 x 68 cm
guache sobre cartão
ass. inf. dir.
1985



314 ALEX FLEMMING
Sem Título
33 x 63 cm
acrílica sobre papel
ass. inf. dir.

315 ANTONIO GOMIDE
Sem Título
19 x 12 cm
técnica mista sobre papel
ass. inf. dir.

316 THIAGO TEBET
Spitfire
50 x 40 cm
óleo sobre tela
ass. no verso
2012

317 THIAGO TEBET
Cla-Clash
70 x 50 cm
óleo sobre tela
ass. no verso
2011



(315)



(316)



(317)



318 ORLANDO TERUZ
Paisagem
26 x 34 cm
óleo sobre papel
ass. inf. dir.
1967



319 JOHN GRAZ
Sem Título
23 x 48 cm
guache sobre papel
ass. inf. dir.
1959



320 INGRES SPELTRI
Casarios
48 x 69 cm
óleo sobre placa
ass. inf. dir.
1988



321 LAURO ROBERTO
Processo
78 x 78 cm
acrílica e caneta sobre papel
ass. inf. dir.
2011

322 IVAN MARIOTTI
Hats
50 x 80 cm
impressão digital sobre tela
ass. no verso
2018



(322)

323 FLAVIO LAFRAIA
Lápis da Sorte
80 x 100 cm
óleo sobre tela
ass. no verso
2017



(323)

324 PATRÍCIA OSSES
Purple 1
98 x 65 cm
fotografia

325 GLAUCO PINTO DE MORAES
Engate em espera - Série Mecano-Iconografico nº 298
50 x 50 cm
óleo sobre tela
ass. no verso
1984



(324)



(325)



326 MARTINS DE PORANGABA
Visão Poética
150 x 122 cm
têmpera sobre tela
ass. inf. dir.
1983



327 DANILO DI PRETE
Vaso com Flores
72 x 54 cm
óleo sobre tela
ass. inf. dir.



329 SONYA GRASSMANN
Limões
38 x 28 cm
óleo sobre placa
ass. inf. dir.



328 RAYMUNDO COLARES
Natureza Morta
18 x 26 cm
óleo sobre tela
ass. inf. esq.
1975



330 ROSARIO MORENO
Etes
100 x 50 cm
óleo sobre tela
ass. inf. dir.
1959



331 FLORIANO TEIXEIRA
Favela
55 x 35 cm
óleo sobre tela
ass. inf. dir.
1967



332 TAMAKI
Palafitas
92 x 63 cm
óleo sobre tela
ass. inf. dir.



333 THOMAZ IANELLI
Tímido Namoro
70 x 50 cm
óleo sobre tela
ass. inf. dir.
1977



335 SHIRLEY PAES LEME
Estado das Coisas
45 x 62 cm
pólen, acrílica e água sobre papel
ass. no verso
2006



334 THOMAZ IANELLI
Figuras
77 x 58 cm
óleo sobre tela
ass. inf. dir.
1977



336 THOMAZ IANELLI
Sem Título
31 x 23 cm
aquarela e colagem sobre papel
ass. inf. dir.

337 THOMAZ IANELLI
Fundo de Quintal
33 x 48 cm
aquarela sobre papel
ass. inf. dir.
1978



(337)

338 MARIO CRAVO
Edilie
38 x 52 cm
técnica mista sobre papel
ass. inf. dir.
1969

339 MARIO CRAVO JÚNIOR
Ex-voto
53 x 37 cm
técnica mista sobre papel
ass. inf. dir.
1951



(338)

340 MARIO CRAVO JÚNIOR
Sem Título
47 x 60 cm
técnica mista sobre papel
ass. inf. dir.
1973



(339)



(340)

REGULAMENTO DO LEILÃO

1. Os organizadores diligenciaram com esmero e cuidado a elaboração do catálogo, procurando descrever as obras a serem apreçadas com a maior veracidade de detalhes possível;
2. O leiloeiro James Lisboa examinou todas as obras e se responsabiliza por suas autenticidades;
3. Em hipótese de divergências quanto a autenticidade de qualquer peça arrematada, desde que baseadas em laudo firmado por perito idôneo, poderá o arrematante requerer a anulação da compra, em prazo de até 3 (três) meses a contar da data em que ocorreu o leilão;
4. As obras apresentadas no pregão são de propriedade de terceiros, e suas vendas se dão nas condições em que se encontrarem pela época do evento, sendo que, por isto, solicitamos que se procedam os exames necessários antes do arremate, uma vez que não serão aceitas desistências por alegações de má conservação ou similares, após efetuado;
5. As obras ficarão expostas para apreciação na R. Dr. Melo Alves, nº 397 de 09 à 16 de Abril de 2018, das 10h às 19h. No dia 17 de Abril, das 10h às 17h. **No dia do pregão, as obras somente serão apresentadas por projeção, a apreciação das mesmas será feita somente durante a exposição;**
6. O primeiro dia do Leilão ocorrerá em 17 de Abril de 2018 às 21h, na Rua Dr. Melo Alves, 397 - Cerqueira Cesar / SP. O segundo dia do Leilão ocorrerá em 18 de Abril de 2017 a partir das 20h, por telefone e online.
7. Todos os lotes estão sujeitos a um preço mínimo indicado pelo proprietário, que poderá licitar pessoalmente ou através de representante;
8. O leiloeiro poderá receber ordens de compra com limites máximos indicados pelos interessados. Nesse caso um funcionário devidamente credenciado ficará incumbido de licitar até tal patamar;
9. No ato do arremate, o arrematante deverá arcar: No ato do arremate, o arrematante deverá arcar:
 - a) Com montante correspondente a 5% (cinco por cento) do total do valor de arremate do lote a título de comissão do leiloeiro, legalmente devida pelo arrematante conforme artigo 24 da lei 22.427, e que corresponde a pagamento apartado ao do lote;
 - b) Com montante correspondente a 30% (trinta por cento) do total do valor de arremate do lote a título de sinal;O valor remanescente, correspondente a 70% (setenta por cento) do valor total de arremate do lote, deverá ser pago pelo arrematante no ato da retirada da peça arrematada.
- 9.1. Em qualquer hipótese de não concretização do pagamento de qualquer dos valores acima, seja do arremate ou seja da comissão legal devida ao leiloeiro, o próprio, o consignatário ou o consignante da coisa vendida poderão, em conjunto ou separadamente:
 - a) Considerar desfeita a venda e executar judicialmente o arrematante para cobrar o valor do sinal, a título de multa compensatória e perdas e danos, e a comissão do leiloeiro, com correção monetária, juros e demais acessórios;
 - b) Judicialmente o arrematante, pelo total do preço da arrematação somado ao da comissão legal devida ao leiloeiro, com correção monetária, juros e demais acessórios pertinentes;
 - c) Sacar letras de câmbio para pagamento à vista contra o arrematante, respeitado os valores devidos, assim como tomar todas as medidas administrativas cabíveis contra o mau pagador.
10. O arrematante deverá retirar a obra arrematada na Rua Dr. Melo Alves, nº 397, em no máximo 2 dias após o evento, sendo que, a não retirada neste prazo será tomada como desistência, e os valores já pagos, seja a título de sinal seja referente à comissão do leiloeiro, serão perdidos; Se o arrematante não tiver pago o sinal, nem a comissão do Leiloeiro, será passível de competente execução dessas quantias, aplicável ao disposto na letra "a" do contexto da cláusula 9ª deste regulamento.
11. Qualquer litígio proveniente do leilão ficará subordinado à legislação brasileira, e a jurisdição dos tribunais da Cidade de São Paulo, qualquer que seja o domicílio das partes. Casos omissos serão regulados pela legislação pertinente, e em especial pelo decreto 22.427/33 e suas disposições complementares;



Rua Dr. Melo Alves, 397 - Cerqueira Cesar / SP

+55 11 3061-3155 / 3081-6581

www.leilaodearte.com

